

BOLETÍN EPIDEMIOLÓGICO DE LA RIOJA

Gobierno de La Rioja
www.larioja.org



INCIDENCIA DE CÁNCER EN LA RIOJA. AÑO 2009

Josefina Perucha González. Responsable del Registro de cáncer de La Rioja. Servicio de Epidemiología y Prevención Sanitaria.

Grabación de datos: M^a Eugenia Zúñiga Zatarain.

[Boletín Epidemiológico de La Rioja. 2015; 7 \(1\): 1-22](#)

ÍNDICE

1. Incidencia de cáncer en La Rioja. Año 2009
2. Comentario epidemiológico
3. Defunciones en La Rioja según grupo de causa, sexo y edad.
4. Estado de las enfermedades de declaración obligatoria.
 - 4.1. Situación general.
 - 4.2. Distribución por zonas de Salud.

INTRODUCCIÓN

La evaluación del impacto del cáncer en una población y la monitorización de los cambios en la incidencia del cáncer, la mortalidad y la supervivencia son un paso esencial en el establecimiento de prioridades para mejorar la prevención y el tratamiento. Los datos basados en la población, que son proporcionados por los registros de cáncer de base poblacional, se necesitan, no solo para evaluar la eficacia global de un sistema de salud, sino también para predecir futuras tendencias en la incidencia y la prevalencia, información que a su vez es crucial para la planificación de los recursos sanitarios y el establecimiento de prioridades para mejorar la prevención y el tratamiento del cáncer¹.

En La Rioja existe un Registro de cáncer con datos de incidencia desde el año 1993. Para poder llevar a cabo la recogida de datos y elaborar la información epidemiológica sobre esta enfermedad, es necesario disponer de un circuito de información, en el que están implicados numerosos profesionales sanitarios de la Comunidad Autónoma de La Rioja. Como en anteriores ocasiones queremos expresar nuestro agradecimiento a dichos profesionales por su colaboración, la cual permite que nuestra Comunidad disponga de una herramienta fundamental en la lucha contra esta patología.

En el Boletín Epidemiológico de La Rioja (Marzo-abril 2013, Vol.5, N° 2) se describe la metodología de funcionamiento del Registro de cáncer de La Rioja².

RESULTADOS

En el año 2009 se han registrado en la población residente en La Rioja 1622 nuevos casos de tumores malignos (excepto carcinoma basocelular y espinocelular de la piel), 80 nuevos casos de tumores "in situ" (colorectal-24 casos, mama-22 casos, cuello del útero-20 casos y melanoma-10 casos, otras localizaciones-5 casos) y 31 casos de benignos e inciertos del sistema nervioso central. De los tumores malignos el 40% (648 casos) han sido diagnosticados en mujeres (tasa bruta de 406,2 por 100.000) y el 60% (974 casos) en hombres (tasa bruta de 600,6 por 100.000). La razón hombre/mujer ajustada a la población europea ha sido de 1,6 (es estadísticamente significativa). La razón a favor de los hombres ha sido de 25 para laringe, 15 para esófago, 8,6 para boca (C03-C06); 6,7 para vejiga, 4,4 para el pulmón, 2 para el estómago, 1,9 para el hígado y vías biliares, y 1,9 para colorectal.

En hombres, las 5 neoplasias más frecuentes han sido las de próstata (C61) con 241 casos (25% del total de tumores malignos masculinos), seguida de colorectal (C18-21) con 153 casos (16%), pulmón (C33-34) con 119 casos (12%), vejiga (C67, D09.0 y D41.4) con 88 casos (9%) y médula ósea (C88-96, D45-47) con 66 casos (7%). (Gráfico 1).

GRÁFICO 1. Frecuencia relativa (en porcentajes) de las 5 localizaciones tumorales más frecuentes y resto. Hombres. La Rioja 2009.

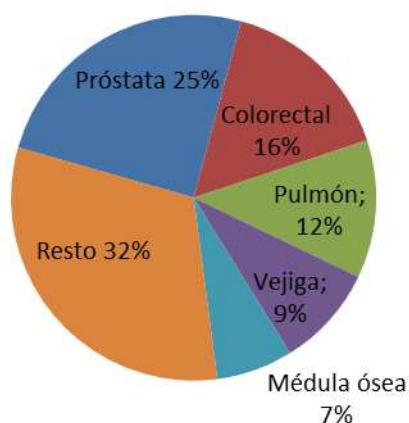

En mujeres, la localización más frecuente ha sido la de mama (C50) con 189 casos (29% del total de tumores malignos femeninos), seguida de colorectal (C18-21) con 91 casos (14%), médula ósea (C88-96, D45-47) con 40 casos (6%), cuerpo de útero (C54) con 32 casos (5%), y pulmón (C33-34) con 31 casos (5%) (Gráfico 2).

GRÁFICO 2. Frecuencia relativa (en porcentajes) de las 5 localizaciones tumorales más frecuentes y resto. Mujeres. La Rioja 2009.

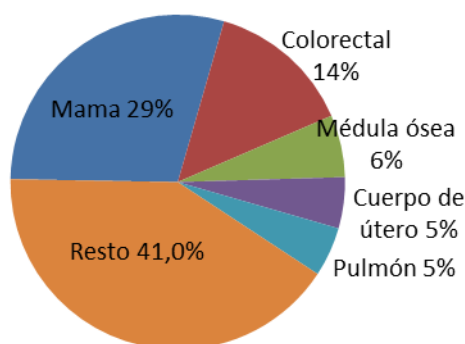

En las tablas 1 y 2 se presentan el número y porcentaje de casos para las 10 localizaciones más frecuentes, la tasa bruta y las tasas ajustadas a la población europea y mundial.

Tabla 1. Casos, porcentaje, tasa bruta (TB), ajustada a la población europea (TAE) y ajustada a la población mundial (TAM) (por 100.000 h.) para las 11 localizaciones tumorales más frecuentes (agrupadas por topografía) y total* de casos. Hombres. La Rioja 2009..

| HOMBRES | | | | | | |
|----------------|--------------------------------------|--------------|----------|-----------|------------|------------|
| CIE10 | Topografía | Casos | % | TB | TAE | TAM |
| C61 | Próstata | 241 | 25 | 148,6 | 118,7 | 80,1 |
| C18-C21 | Colorectal | 153 | 16 | 94,3 | 68,7 | 44,4 |
| C34 | Bronquios y pulmón | 119 | 12 | 73,4 | 58,0 | 39,6 |
| C67,D090,D414* | Vejiga | 88 | 9 | 54,3 | 42,1 | 28,4 |
| C88-96,D45-47 | Médula ósea | 66 | 7 | 40,7 | 29,1 | 20,0 |
| C16 | Estómago | 37 | 4 | 22,8 | 15,5 | 10,3 |
| C32 | Laringe | 29 | 3 | 17,9 | 15,1 | 10,7 |
| C22 | Hígado, vías biliares intrahepáticas | 27 | 3 | 16,7 | 13,8 | 9,4 |
| C25 | Páncreas | 24 | 2 | 14,8 | 12,2 | 8,2 |
| C64 | Riñón | 20 | 2 | 12,3 | 9,1 | 5,9 |
| C80 | Primario desconocido | 20 | 2 | 12,3 | 8,5 | 5,6 |
| C00_C97** | Todas | 974 | 100 | 600,6 | 463,4 | 314,3 |

* Se incluyen no infiltrantes e in situ (Normas –ENCR– Red Europea de registros de cáncer)¹

** Excepto carcinoma basocelular y espinocelular de la piel

Tabla 2. Casos, porcentaje, tasa bruta (TB), ajustada a la población europea (TAE) y ajustada a la población mundial (TAM) (por 100.000 h.) para las 11 localizaciones tumorales más frecuentes (agrupadas por topografía) y total* de casos. Mujeres. La Rioja 2009.

| MUJERES | | | | | | |
|----------------|----------------------|--------------|----------|-----------|------------|------------|
| CIE 10 | Topografía | Casos | % | TB | TAE | TAM |
| C50 | Mama | 189 | 29 | 118,5 | 91,4 | 67,1 |
| C18-20 | Colorectal | 91 | 14 | 57,0 | 37,1 | 26,0 |
| C88-96,D45-47 | Médula ósea | 40 | 6 | 25 | 17,4 | 13,8 |
| C54 | Cuerpo de útero | 32 | 5 | 20,1 | 14,5 | 9,8 |
| C34 | Pulmón | 31 | 5 | 19,4 | 13,3 | 9,4 |
| C25 | Páncreas | 26 | 4 | 16,3 | 9,0 | 5,8 |
| C16 | Estómago | 23 | 4 | 14,4 | 7,7 | 5,1 |
| C80 | Primario desconocido | 23 | 4 | 14,4 | 7,2 | 4,7 |
| C67,D090,D414* | Vejiga | 20 | 3 | 12,5 | 6,3 | 4,0 |
| C53 | Cuello de útero | 18 | 3 | 11,3 | 9,2 | 7,2 |
| C82-85 | LNH | 17 | 3 | 10,7 | 6,7 | 4,5 |
| C00_C97** | Todas | 648 | 100 | 406,2 | 286,3 | 209,0 |

* Se incluyen no infiltrantes e in situ (Normas –ENCR– Red Europea de registros de cáncer)³

** Excepto carcinoma basocelular y espinocelular de la piel

El 67,6% de los casos registrados en hombres y el 59,6% en mujeres, se han diagnosticado en la población mayor de 64 años (Tabla 3).

Tabla 3.- Casos y porcentaje por grupos de edad para todas las localizaciones*. Ambos sexos. La Rioja 2009.

| Grupos de Edad | Hombres | | Mujeres | |
|----------------|---------|-------|---------|-------|
| | Casos | % | Casos | % |
| 0-19 años | 3 | 0,3 | 6 | 0,9 |
| 20-49 años | 64 | 6,6 | 107 | 16,5 |
| 50-64 años | 249 | 25,6 | 149 | 23,0 |
| >64 años | 658 | 67,6 | 386 | 59,6 |
| Total | 974 | 100,0 | 648 | 100,0 |

*Excepto carcinoma espinocelular y basocelular de la piel.

Esto se refleja en las medias de edad al diagnóstico (Tabla 4) y en las tasas de incidencia específicas por edad (Gráfico 3).

Tabla 4.- Edad media al diagnóstico para las 5 localizaciones más frecuentes y todas las localizaciones*. Ambos sexos. La Rioja 2009.

| Hombres | | | Mujeres | | |
|--------------|------------|------|-----------------|------------|-----|
| Localización | Edad Media | DE** | Localización | Edad Media | DE* |
| Próstata | 70 | 9 | Mama | 64 | 15 |
| Colorectal | 72 | 10 | Colorectal | 70 | 13 |
| Pulmón | 68 | 11 | Médula ósea | 52 | 14 |
| Vejiga*** | 71 | 10 | Cuerpo de útero | 68 | 12 |
| Médula ósea | 70 | 12 | Pulmón | 70 | 12 |
| Todas* | 69 | 12 | Todas* | 67 | 16 |

*Excepto carcinoma espinocelular y basocelular de la piel

**DE: Desviación estándar

*** Se incluyen no infiltrantes e in situ (Normas –ENCR- Red Europea de registros de cáncer)³

GRÁFICO 3. Tasas de incidencia de cáncer por 100.000 habitantes, específicas por grupos de edad y sexo (escala logarítmica) para todas las localizaciones*. Ambos sexos. La Rioja 2009.

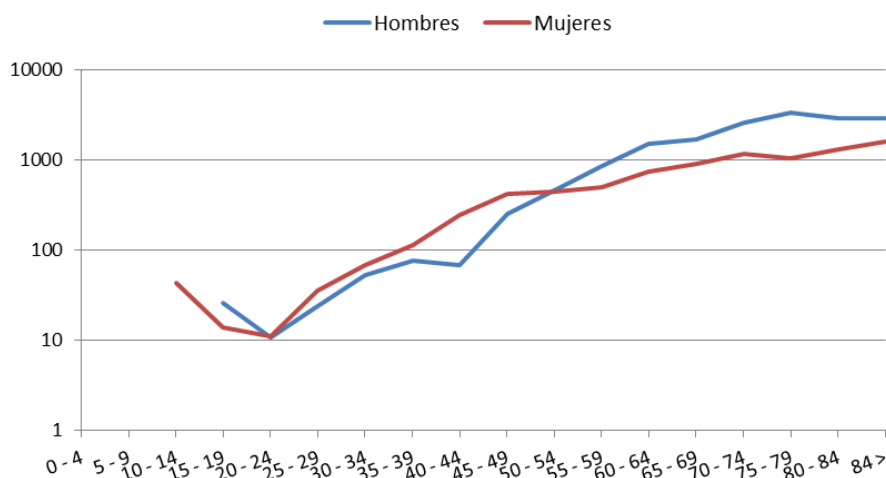

*Excepto carcinoma espinocelular y basocelular de la piel

Entre los 40 y los 50 años, las tasas han sido más altas en las mujeres que en los hombres a expensas del cáncer de mama.

El riesgo de desarrollar un tumor maligno antes de los 65 años ha sido, en varones, del 17% y en mujeres del 13%. El riesgo de desarrollar un tumor maligno antes de los 75 años ha sido, en varones, del 38% y en mujeres del 24%.

Los indicadores de calidad del registro se reflejan en la tabla 5.

Tabla 5. Indicadores de calidad del registro de cáncer. Ambos sexos. La Rioja 2009.

| | Hombres | Mujeres | Ambos |
|--|---------|---------|-------|
| Verificación microscópica todas las localizaciones* | 86,0 | 87,1 | 86,5 |
| Porcentaje de casos con edad desconocida | 0,0 | 0,0 | 0,0 |
| Casos SCD** | 0,9 | 1,5 | 1,1 |
| Porcentaje de casos "primario desconocido" | 2,0 | 3,5 | 2,6 |
| Porcentaje de localizaciones mal definidas*** | 0,7 | 1,0 | 0,7 |
| Porcentaje de localizaciones con base de diagnóstico desconocida | 0,4 | 0,1 | 0,3 |
| Razón mortalidad/incidencia todas las localizaciones* | 49,1 | 42,2 | 46,5 |

* Excepto carcinoma basocelular y espinocelular de la piel

**Casos conocidos sólo por el Certificado de Defunción

*** Topografía: C14.8, C26.0-8,9, C39.0-9, C57.7-9, C63.7-9, C68.8-9, C76.0-8.

La distribución histológica de todos los casos y de las principales localizaciones se refleja en las tablas 6-11.

Tabla 6. Distribución de los casos por tipo histológico agrupado. Ambos sexos. La Rioja 2009.

| CIE-O3 | CASOS | % |
|---|-------|------|
| Adenocarcinomas (814-838) | 638 | 39,3 |
| Neoplasias, SAI (800) | 203 | 12,5 |
| Neoplasias ductales y lobulares (850-854) | 190 | 11,7 |
| Neoplasias de células escamosas (805-808) | 129 | 8,0 |
| Papilomas y carcinomas de células transicionales (812-813) | 99 | 6,1 |
| Neoplasias epiteliales, SAI (801-804) | 59 | 3,6 |
| Linfomas de Hodking y no Hodking (959-972) | 49 | 3,0 |
| Neoplasias quísticas, mucinosas y serosas (844-849) | 41 | 2,5 |
| Leucemias (980-994) | 40 | 2,5 |
| Nevus y melanomas (872-879) | 40 | 2,5 |
| E. Mieloproliferativas y síndromes mielodisplásicos (995-998) | 31 | 1,9 |
| Gliomas (938-948) | 27 | 1,7 |
| Tumores de células plasmáticas (973) | 24 | 1,5 |
| Resto de morfologías | 52 | 3,2 |

Tabla 7.- Morfología del cáncer de pulmón. Casos y porcentajes. Hombres. La Rioja 2009.

| CIE-O3 | Principales tipos histológicos | Hombres | % |
|--------------|------------------------------------|------------|------------|
| 81403 | Adenocarcinoma, SAI | 35 | 29,4 |
| 80703 | Carcinoma epidermoide, SAI | 31 | 26,1 |
| 80003 | Neoplasia maligna | 15 | 12,6 |
| 80413-80423 | Carcinoma de células pequeñas, SAI | 14 | 11,8 |
| 80463 | Carcinoma de células no pequeñas | 11 | 9,2 |
| 80123-80133 | Carcinoma de células grandes, SAI | 3 | 2,5 |
| Otros | Otros | 10 | 8,4 |
| Todos | | 119 | 100 |

Tabla 8.- Morfología del cáncer de mama. Casos y porcentajes. Mujeres. La Rioja 2009.

| CIE-O3 | Principales tipos histológicos | Casos | % |
|--------------|-----------------------------------|------------|------------|
| 85003 | Carcinoma ductal infiltrante, SAI | 155 | 82,0 |
| 85203 | Carcinoma lobular, SAI | 15 | 7,9 |
| Otros | Otros | 19 | 10,1 |
| Todos | | 189 | 100 |

Tabla 9.- Morfología del cáncer colorectal (C18-C21). Casos y porcentajes. Ambos sexos. La Rioja 2009.

| CIE-O3 | Principales tipos histológicos | Casos | % |
|--------------|---|------------|------------|
| 81403 | Adenocarcinoma SAI | 174 | 71,3 |
| 80003 | Neoplasia maligna | 16 | 6,6 |
| 84803-84813 | Adenocarcinoma mucinoso/productor de mucina | 16 | 6,6 |
| 82113 | Adenocarcinoma tubular | 15 | 6,1 |
| 82633 | Adenocarcinoma en adenoma túbulo veloso | 8 | 3,3 |
| 82103 | Adenocarcinoma en pólipo adenomatoso | 5 | 2,9 |
| 82613 | Adenocarcinoma en adenoma veloso | 3 | 2,0 |
| | Otros | 7 | 1,2 |
| Todos | | 244 | 100 |

Tabla 10.- Morfología del cáncer de vejiga*. Casos y porcentajes. Ambos sexos. La Rioja 2009.

| NO INVASIVOS | | | | | | |
|---|------------------|---------------------------|--------|-------|------------|------------|
| | ENCR | CIE-O3 | OMS | Grado | Casos | % |
| Papiloma urotelial Papiloma de células transicionales, SAI | 8120/1 8130/1 | 8120/1 | 8120/0 | (-) | 2 | 1,9 |
| Neoplasia papilar de células transicionales de bajo potencial maligno | (-) | 8130/1 | 8130/1 | (-) | | |
| Carcinoma transicional papilar de bajo grado, no invasivo | 8120/1 8130/1 | 8130/2 <i>no grado</i> | 8130/2 | 1 | 20 | 18,5 |
| Carcinoma transicional papilar de alto grado, no invasivo | 8120/2 8130/2 | 8130/2 <i>no grado</i> | 8130/2 | 3 | 1 | 0,9 |
| INCIERTOS | | | | | | |
| Tumor con grado de malignidad no determinado | 8010/1 | (-) | (-) | (-) | 3 | 2,8 |
| MALIGNOS | | | | | | |
| Carcinoma de células transicionales, SAI | 8120/3 | 8120/3 | 8120/3 | | 32 | 29,6 |
| Carcinoma papilar de células transicionales | 8130/3 | 8130/3 | 8130/3 | | 38 | 35,2 |
| Neoplasia maligna | 8000/3 | | | | 10 | 9,3 |
| Otros malignos | 80103/80703 | | | | 2 | 1,9 |
| Todos | | | | | 108 | 100 |

* Se incluyen no infiltrantes e in situ (Normas –ENCR- Red Europea de registros de cáncer)³

Tabla 11.- Morfología de las neoplasias hematológicas. Casos y porcentajes. Ambos sexos. La Rioja 2009.

| CIE-O3 | Principales tipos histológicos | Casos | % |
|--------------|-----------------------------------|------------|------------|
| 980-994 | Leucemias | 40 | 37,7 |
| 998 | Síndromes Mielodisplásicos | 32 | 30,2 |
| 9732 | Mieloma Múltiple | 20 | 18,9 |
| 995-996 | Enf. Mieloproliferativas crónicas | 8 | 7,5 |
| 9761 | Macroglobulinemia de Waldenstrom | 5 | 4,7 |
| 9741 | Mastocitosis maligna | 1 | 0,9 |
| Todos | | 106 | 100 |

La distribución porcentual de la extensión tumoral en el momento del diagnóstico se detalla en el gráfico 4. No se incluyen las localizaciones del sistema nervioso central, tumores linfo-hematológicos, próstata y melanoma. En el cáncer de próstata se ha utilizado la clasificación de Gleason (Gráfico 5) y en el melanoma el nivel de infiltración con el índice de Breslow.

Gráfico 4.- Distribución porcentual de la extensión tumoral*. Ambos sexos. La Rioja 2009.

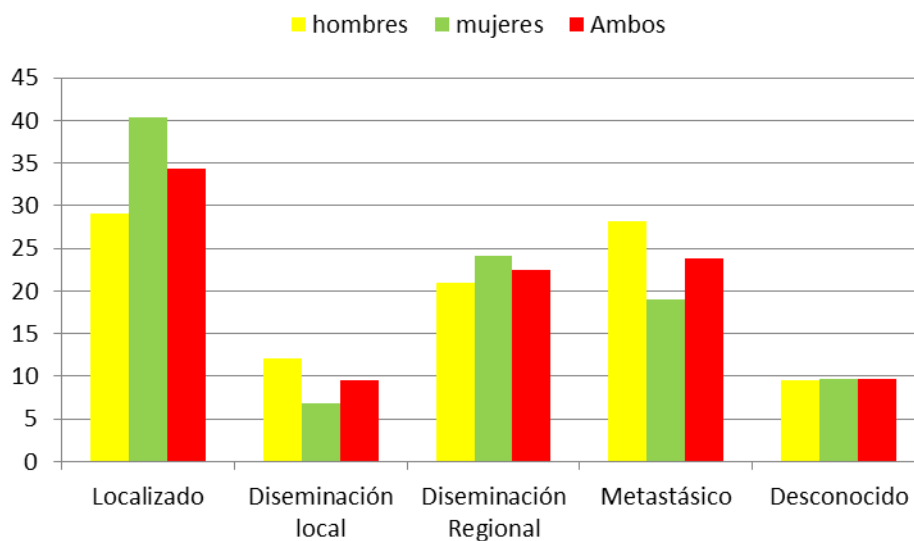

*Se excluyen sistema nervioso central, tumores linfo-hematológicos, próstata y melanoma

Gráfico 5.- Distribución porcentual del sistema Gleason en cáncer de próstata. La Rioja 2009.

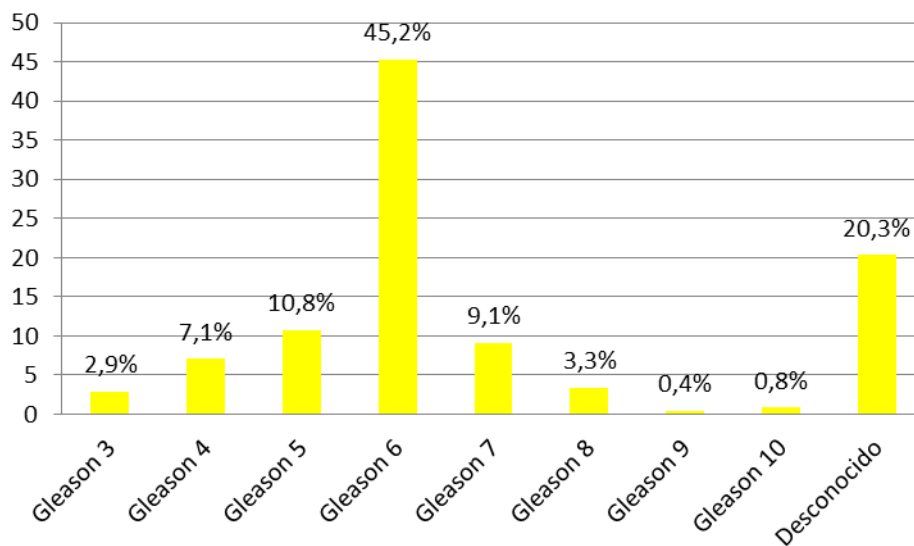

CONCLUSIONES

El cáncer en la Comunidad de La Rioja sigue unos patrones similares al resto de España y los países occidentales⁴⁻⁶:

- Es más frecuente en hombres que en mujeres con una razón de 1,6 (estadísticamente significativa).
- Las localizaciones más frecuentes en ambos sexos son, por orden de frecuencia, colorectal, próstata, mama, pulmón y vejiga.
- Las tasas de incidencia aumentan conforme aumenta la edad. En el 64% de los casos se dan en mayores de 64 años.
- Las tasas ajustadas no difieren de las de otros registros de cáncer españoles.
- El aumento de los casos de cáncer de mama en mujeres en edades jóvenes propicia que, la diferencia entre las tasas truncadas ajustadas (35-65 años) entre hombres y mujeres sea menor que la diferencia entre las tasas ajustadas para todos los grupos de edad.
- La incidencia del cáncer de pulmón en la mujer sigue en aumento.
- Antes de los 65 años una de cada siete personas desarrollará un cáncer y una de cada tres antes de los 75 años.
- La clasificación histológica de las principales localizaciones no difiere de lo publicado.

Los indicadores de calidad del registro se adecuan a las normas internacionales:

- El porcentaje de casos con verificación microscópica -histología-citología- (debe ser mayor del 80%) es del 86% en hombres y del 87% en mujeres. En ambos sexos, los porcentajes más bajos se dan en el grupo de edad de mayores de 74 años, así como en localizaciones que son menos accesibles y/o asiento de metástasis como hígado, vías biliares, páncreas, encéfalo, y localización primaria desconocida.
- El porcentaje de casos con edad desconocida ha sido cero. Se ha dispuesto del dato de la edad al diagnóstico o la fecha de nacimiento en el 100% de los casos.
- El porcentaje de casos conocidos exclusivamente a través del Certificado de Defunción (debe ser menor del 10%) es en hombres de 0,9 y en mujeres de 1,5%.
- El porcentaje de localización "primario desconocido" (debe ser menor del 10%) es de 2,0% en hombres y 3,5% en mujeres.
- El porcentaje de localizaciones mal definidas (debe ser menor del 10%) es de 0,7% en hombres y 1,0% en mujeres.
- El porcentaje de localizaciones con base de diagnóstico desconocida (debe ser menor del 10%) es de 0,4% en hombres y 0,1% en mujeres.
- La razón Mortalidad/Incidencia para todas las localizaciones es de 49,1 % en hombres y de 48,9% en mujeres lo que indica una buena exhaustividad del registro. Los hombres presentan porcentajes bajos en las localizaciones de letalidad baja como laringe, próstata, melanoma cutáneo y vejiga, porcentajes medios en neoplasias hematopoyéticas, colorectal, linfomas y riñón y porcentajes altos en pulmón, estómago, encéfalo, páncreas y esófago. Las mujeres presentan porcentajes bajos en mama, cuello de útero, melanoma, vejiga, cuerpo de útero, colorectal, y tiroides, porcentajes medios en linfomas, riñón y neoplasias hematopoyéticas, y porcentajes altos en encéfalo, hígado, ovario, páncreas y estómago.

REFERENCIAS BIBLIOGRÁFICAS

1. http://annonc.oxfordjournals.org/content/21/suppl_3/iii1.full.pdf
2. <http://www.riojasalud.es/f/rs/docs/bol-epid-marzo-abril-2013.pdf>
3. <http://www.enccr.eu/images/docs/recommendations/bladspa.pdf>
4. <http://ci5.iarc.fr/CI5-X/ci5-X.htm>
5. <http://eu-cancer.iarc.fr/>
6. <http://eu-cancer.iarc.fr/>

COMENTARIO EPIDEMIOLÓGICO DEL MES DE ENERO DE 2015

Durante el mes de enero de 2015 (semanas epidemiológicas 1 a 5) se ha notificado un caso aislado de legionelosis, en un varón de 54 años, cuya evolución clínica ha sido favorable.

COMENTARIO EPIDEMIOLÓGICO DEL MES DE FEBRERO DE 2015

Durante el mes de febrero de 2015 (semanas epidemiológicas 6 a 9) se han declarado cuatro casos de tos ferina, uno de ellos confirmado mediante PCR y tres casos sospechosos, en varones de edades comprendidas entre 5 y 12 años de edad, y correctamente vacunados.

DEFUNCIONES EN LA RIOJA* - SEGÚN GRUPO DE CAUSA, SEXO Y EDAD - AÑO 2014 – MAYO- VARONES

(Grandes Grupos de Enfermedades según la Clasificación Internacional de Enfermedades, décima revisión (CIE 10), cifras absolutas y tasas específicas por mil habitantes)

| CAUSA DEFUNCIÓN | | | TOTAL | 0-4 | 5-9 | 10-14 | 15-19 | 20-24 | 25-29 | 30-34 | 35-39 | 40-44 | 45-49 | 50-54 | 55-59 | 60-64 | 65-69 | 70-74 | 75-79 | 80-84 | 85 y+ |
|-----------------|---|------|-------|-----|-----|-------|-------|-------|-------|-------|-------|-------|-------|-------|-------|-------|-------|-------|-------|-------|-------|
| I | ENFERMEDADES INFECCIOSAS Y PARASITARIAS | Nº | 1 | - | - | - | - | - | - | - | - | - | - | - | - | 1 | - | - | - | - | - |
| | | 0/00 | 0,01 | | | | | | | | | | | | | | 0,12 | | | | |
| II | TUMORES | Nº | 48 | - | - | 1 | - | - | - | - | 1 | - | - | 1 | 5 | 2 | 4 | 10 | 4 | 8 | 12 |
| | | 0/00 | 0,30 | | | 0,13 | | | | | 0,07 | | | 0,08 | 0,49 | 0,23 | 0,53 | 1,77 | 0,73 | 1,80 | 3,49 |
| III | ENF.SANGRE Y ORGAN.HEMATOPOYETICOS Y TRS.MEC.INMUNIDAD | Nº | 1 | - | - | - | - | - | - | - | - | - | - | - | - | - | - | - | - | - | 1 |
| | | 0/00 | 0,01 | | | | | | | | | | | | | | | | | | |
| IV | ENF.ENDOCRINAS,NUTRICIONALES Y METABOLICAS | Nº | 1 | - | - | - | - | - | - | - | - | - | - | - | - | - | - | - | - | - | 1 |
| | | 0/00 | 0,01 | | | | | | | | | | | | | | | | | | |
| V | TRASTORNOS MENTALES Y DEL COMPORTAMIENTO | Nº | 9 | - | - | - | - | - | - | - | - | - | - | - | - | - | - | - | 3 | 1 | 5 |
| | | 0/00 | 0,06 | | | | | | | | | | | | | | | | 0,54 | 0,23 | 1,45 |
| VI | ENFERMEDADES DEL SISTEMA NERVIOSO | Nº | 6 | - | - | - | - | - | - | - | - | - | - | - | - | - | 1 | - | 1 | 1 | 3 |
| | | 0/00 | 0,04 | | | | | | | | | | | | | | 0,13 | | 0,18 | 0,23 | 0,87 |
| VII | ENFERMEDADES DEL OJO Y SUS ANEXOS | Nº | - | - | - | - | - | - | - | - | - | - | - | - | - | - | - | - | - | - | - |
| | | 0/00 | | | | | | | | | | | | | | | | | | | |
| VIII | ENFERMEDADES DEL OIDO Y APOFISIS MASTOIDES | Nº | - | - | - | - | - | - | - | - | - | - | - | - | - | - | - | - | - | - | - |
| | | 0/00 | | | | | | | | | | | | | | | | | | | |
| IX | ENFERMEDADES DEL SISTEMA CIRCULATORIO | Nº | 33 | - | - | - | - | - | - | - | - | - | 1 | 1 | 1 | 1 | 3 | 2 | - | 7 | 17 |
| | | 0/00 | 0,21 | | | | | | | | | | 0,08 | 0,08 | 0,10 | 0,12 | 0,40 | 0,35 | | 1,58 | 4,94 |
| X | ENFERMEDADES DEL SISTEMA RESPIRATORIO | Nº | 8 | - | - | - | - | - | - | - | - | - | - | - | - | - | 1 | 1 | 1 | 2 | 3 |
| | | 0/00 | 0,05 | | | | | | | | | | | | | | 0,13 | 0,18 | 0,18 | 0,45 | 0,87 |
| XI | ENFERMEDADES DEL SISTEMA DIGESTIVO | Nº | 3 | - | - | - | - | - | - | - | - | - | - | - | - | 1 | - | - | - | - | 2 |
| | | 0/00 | 0,02 | | | | | | | | | | | | | 0,12 | | | | | 0,58 |
| XII | ENFERMEDADES DE LA PIEL Y TEJIDO SUBCUTANEO | Nº | - | - | - | - | - | - | - | - | - | - | - | - | - | - | - | - | - | - | - |
| | | 0/00 | | | | | | | | | | | | | | | | | | | |
| XIII | ENF.DEL SISTEMA OSTEOMUSCULAR Y TEJ.CONJUNTIVO | Nº | 3 | - | - | - | - | - | - | - | - | - | - | - | - | - | - | - | 1 | 1 | 1 |
| | | 0/00 | 0,02 | | | | | | | | | | | | | | | | 0,18 | 0,23 | 0,29 |
| XIV | ENFERMEDADES DEL SISTEMA GENITOURINARIO | Nº | 4 | - | - | - | - | - | - | - | - | - | - | - | - | - | - | - | 1 | - | 3 |
| | | 0/00 | 0,02 | | | | | | | | | | | | | | | | 0,18 | | 0,87 |
| XV | EMBARAZO,PARTO Y PUERPERIO | Nº | - | - | - | - | - | - | - | - | - | - | - | - | - | - | - | - | - | - | - |
| | | 0/00 | | | | | | | | | | | | | | | | | | | |
| XVI | CIERTAS AFECCIONES ORIGINADAS PERIODO PERINATAL | Nº | - | - | - | - | - | - | - | - | - | - | - | - | - | - | - | - | - | - | - |
| | | 0/00 | | | | | | | | | | | | | | | | | | | |
| XVII | MALFORMAC.CONGENITAS,DEFORMIDADES Y ANOMAL.CROMOSOMICAS | Nº | 1 | - | - | - | - | - | - | - | - | - | - | - | 1 | - | - | - | - | - | - |
| | | 0/00 | 0,01 | | | | | | | | | | | | 0,10 | | | | | | |
| XVIII | SINT,SIG Y HALLAZ ANOR CLI Y DE LAB, NO CLAS OTRA PARTE | Nº | 1 | - | - | - | - | - | - | - | - | - | - | - | - | - | - | 1 | - | - | - |
| | | 0/00 | 0,01 | | | | | | | | | | | | | | | 0,18 | | | |
| XX | CAUSAS EXTERNAS DE MORTALIDAD | Nº | 4 | - | - | - | - | - | - | - | - | - | - | - | - | - | - | 1 | - | 3 | - |
| | | 0/00 | 0,02 | | | | | | | | | | | | | | | 0,18 | | 0,68 | |
| XXI | FACTORES QUE INFLUYEN EN SALUD Y CONTACTOS SERV.SALUD | Nº | - | - | - | - | - | - | - | - | - | - | - | - | - | - | - | - | - | - | - |
| | | 0/00 | | | | | | | | | | | | | | | | | | | |
| XXII | CODIGOS PARA PROPOSITOS ESPECIALES | Nº | - | - | - | - | - | - | - | - | - | - | - | - | - | - | - | - | - | - | - |
| | | 0/00 | | | | | | | | | | | | | | | | | | | |
| TOTAL VARONES | | Nº | 123 | - | - | 1 | - | - | - | - | 1 | - | 1 | 2 | 7 | 5 | 9 | 15 | 11 | 23 | 48 |
| | | 0/00 | 0,77 | | | 0,13 | | | | | 0,07 | | | 0,08 | 0,17 | 0,69 | 0,58 | 1,19 | 2,66 | 1,99 | 5,18 |

NOTA: El Capítulo XIX "Traumatismos, envenenamientos y algunas otras consecuencias de causas externas" no se utiliza como causa básica de defunción y se identifican en el Capítulo XX las causas externas de las afecciones clasificadas en el Capítulo XIX

DEFUNCIONES EN LA RIOJA* - SEGÚN GRUPO DE CAUSA, SEXO Y EDAD - AÑO 2014 – MAYO – MUJERES

(Grandes Grupos de Enfermedades según la Clasificación Internacional de Enfermedades, décima revisión (CIE 10), cifras absolutas y tasas específicas por mil habitantes)

| CAUSA DEFUNCIÓN | | | TOTAL | 0-4 | 5-9 | 10-14 | 15-19 | 20-24 | 25-29 | 30-34 | 35-39 | 40-44 | 45-49 | 50-54 | 55-59 | 60-64 | 65-69 | 70-74 | 75-79 | 80-84 | 85 y+ | |
|-----------------|---|------|-------|-----|-----|-------|-------|-------|-------|-------|-------|-------|-------|-------|-------|-------|-------|-------|-------|-------|-------|------|
| I | ENFERMEDADES INFECCIOSAS Y PARASITARIAS | Nº | 1 | - | - | - | - | - | - | - | - | - | - | - | - | - | - | - | - | - | 1 | |
| | | 0/00 | 0,01 | | | | | | | | | | | | | | | | | | | 0,15 |
| II | TUMORES | Nº | 22 | - | - | - | - | - | - | - | - | - | 2 | - | 2 | 2 | 2 | 2 | 1 | 1 | 1 | 10 |
| | | 0/00 | 0,14 | | | | | | | | | | 0,16 | | 0,20 | 0,24 | 0,25 | 0,32 | 0,14 | 0,16 | 0,16 | 1,46 |
| III | ENF.SANGRE Y ORGAN.HEMATOPOYETICOS Y TRS.MEC.INMUNIDAD | Nº | - | - | - | - | - | - | - | - | - | - | - | - | - | - | - | - | - | - | - | - |
| | | 0/00 | | | | | | | | | | | | | | | | | | | | |
| IV | ENF.ENDOCRINAS,NUTRICIONALES Y METABOLICAS | Nº | 3 | - | - | - | - | - | - | - | - | - | - | - | - | - | - | - | - | 1 | - | 2 |
| | | 0/00 | 0,02 | | | | | | | | | | | | | | | | | 0,14 | | 0,29 |
| V | TRASTORNOS MENTALES Y DEL COMPORTAMIENTO | Nº | 5 | - | - | - | - | - | - | - | - | - | - | - | - | - | - | - | - | - | 1 | 4 |
| | | 0/00 | 0,03 | | | | | | | | | | | | | | | | | | 0,16 | 0,58 |
| VI | ENFERMEDADES DEL SISTEMA NERVIOSO | Nº | 13 | - | - | - | - | - | - | - | - | 1 | - | - | - | - | - | 1 | 1 | 1 | 1 | 9 |
| | | 0/00 | 0,08 | | | | | | | | | 0,08 | | | | | | | 0,16 | 0,14 | 0,16 | 1,31 |
| VII | ENFERMEDADES DEL OJO Y SUS ANEXOS | Nº | - | - | - | - | - | - | - | - | - | - | - | - | - | - | - | - | - | - | - | - |
| | | 0/00 | | | | | | | | | | | | | | | | | | | | |
| VIII | ENFERMEDADES DEL OIDO Y APOFISIS MASTOIDES | Nº | - | - | - | - | - | - | - | - | - | - | - | - | - | - | - | - | - | - | - | - |
| | | 0/00 | | | | | | | | | | | | | | | | | | | | |
| IX | ENFERMEDADES DEL SISTEMA CIRCULATORIO | Nº | 32 | - | - | - | - | - | - | - | - | - | - | - | 1 | - | - | - | 1 | 2 | 5 | 23 |
| | | 0/00 | 0,20 | | | | | | | | | | | | 0,09 | | | | 0,16 | 0,29 | 0,79 | 3,35 |
| X | ENFERMEDADES DEL SISTEMA RESPIRATORIO | Nº | 5 | - | - | - | - | - | - | - | - | - | - | - | - | - | - | - | - | 2 | 1 | 2 |
| | | 0/00 | 0,03 | | | | | | | | | | | | | | | | | 0,29 | 0,16 | 0,29 |
| XI | ENFERMEDADES DEL SISTEMA DIGESTIVO | Nº | 3 | - | - | - | - | - | - | - | - | - | - | - | - | - | - | 1 | - | - | - | 2 |
| | | 0/00 | 0,02 | | | | | | | | | | | | | | | 0,12 | | | | 0,29 |
| XII | ENFERMEDADES DE LA PIEL Y TEJIDO SUBCUTANEO | Nº | - | - | - | - | - | - | - | - | - | - | - | - | - | - | - | - | - | - | - | - |
| | | 0/00 | | | | | | | | | | | | | | | | | | | | |
| XIII | ENF.DEL SISTEMA OSTEOMUSCULAR Y TEJ.CONJUNTIVO | Nº | 2 | - | - | - | - | - | - | - | - | - | - | - | - | - | - | - | - | - | - | 2 |
| | | 0/00 | 0,01 | | | | | | | | | | | | | | | | | | | 0,29 |
| XIV | ENFERMEDADES DEL SISTEMA GENITOURINARIO | Nº | 2 | - | - | - | - | - | - | - | - | - | - | - | - | - | - | - | - | - | - | 2 |
| | | 0/00 | 0,01 | | | | | | | | | | | | | | | | | | | 0,29 |
| XV | EMBARAZO,PARTO Y PUERPERIO | Nº | - | - | - | - | - | - | - | - | - | - | - | - | - | - | - | - | - | - | - | - |
| | | 0/00 | | | | | | | | | | | | | | | | | | | | |
| XVI | CIERTAS AFECCIONES ORIGINADAS PERIODO PERINATAL | Nº | - | - | - | - | - | - | - | - | - | - | - | - | - | - | - | - | - | - | - | - |
| | | 0/00 | | | | | | | | | | | | | | | | | | | | |
| XVII | MALFORMAC.CONGENITAS,DEFORMIDADES Y ANOMAL.CROMOSOMICAS | Nº | - | - | - | - | - | - | - | - | - | - | - | - | - | - | - | - | - | - | - | - |
| | | 0/00 | | | | | | | | | | | | | | | | | | | | |
| XVIII | SINT,SIG Y HALLAZ ANOR CLI Y DE LAB, NO CLAS OTRA PARTE | Nº | 1 | - | - | - | - | - | - | - | - | - | - | - | - | - | - | - | - | - | - | 1 |
| | | 0/00 | 0,01 | | | | | | | | | | | | | | | | | | | 0,15 |
| XX | CAUSAS EXTERNAS DE MORTALIDAD | Nº | 2 | - | - | - | - | - | - | - | - | - | - | - | - | - | - | - | - | 1 | - | 1 |
| | | 0/00 | 0,01 | | | | | | | | | | | | | | | | | 0,14 | | 0,15 |
| XXI | FACTORES QUE INFLUYEN EN SALUD Y CONTACTOS SERV.SALUD | Nº | - | - | - | - | - | - | - | - | - | - | - | - | - | - | - | - | - | - | - | - |
| | | 0/00 | | | | | | | | | | | | | | | | | | | | |
| XXII | CODIGOS PARA PROPOSITOS ESPECIALES | Nº | - | - | - | - | - | - | - | - | - | - | - | - | - | - | - | - | - | - | - | - |
| | | 0/00 | | | | | | | | | | | | | | | | | | | | |
| TOTAL MUJERES | | Nº | 91 | - | - | - | - | - | - | - | - | 1 | 2 | 1 | 2 | 2 | 3 | 4 | 8 | 9 | 59 | |
| | | 0/00 | 0,56 | | | | | | | | | 0,08 | 0,16 | 0,09 | 0,20 | 0,24 | 0,37 | 0,65 | 1,14 | 1,42 | 8,59 | |

NOTA: El Capítulo XIX "Traumatismos, envenenamientos y algunas otras consecuencias de causas externas" no se utiliza como causa básica de defunción y se identifican en el Capítulo XX las causas externas de las afecciones clasificadas en el Capítulo XIX

DEFUNCIONES EN LA RIOJA* - SEGÚN GRUPO DE CAUSA, SEXO Y EDAD - AÑO 2014 – MAYO– AMBOS SEXOS

(Grandes Grupos de Enfermedades según la Clasificación Internacional de Enfermedades, décima revisión (CIE 10), cifras absolutas y tasas específicas por mil habitantes)

| CAUSA DEFUNCIÓN | | | TOTAL | 0-4 | 5-9 | 10-14 | 15-19 | 20-24 | 25-29 | 30-34 | 35-39 | 40-44 | 45-49 | 50-54 | 55-59 | 60-64 | 65-69 | 70-74 | 75-79 | 80-84 | 85 y+ |
|-----------------|---|------|-------|-----|-----|-------|-------|-------|-------|-------|-------|-------|-------|-------|-------|-------|-------|-------|-------|-------|-------|
| I | ENFERMEDADES INFECCIOSAS Y PARASITARIAS | Nº | 2 | - | - | - | - | - | - | - | - | - | - | - | - | 1 | - | - | - | - | 1 |
| | | 0/00 | 0,01 | | | | | | | | | | | | | | 0,06 | | | | |
| II | TUMORES | Nº | 70 | - | - | 1 | - | - | - | - | 1 | - | 2 | 1 | 7 | 4 | 6 | 12 | 5 | 9 | 22 |
| | | 0/00 | 0,22 | | | 0,07 | | | | | 0,04 | | 0,08 | 0,04 | 0,35 | 0,23 | 0,38 | 1,02 | 0,40 | 0,84 | 2,13 |
| III | ENF.SANGRE Y ORGAN.HEMATOPOYETICOS Y TRS.MEC.INMUNIDAD | Nº | 1 | - | - | - | - | - | - | - | - | - | - | - | - | - | - | - | - | - | 1 |
| | | 0/00 | 0,00 | | | | | | | | | | | | | | | | | | |
| IV | ENF.ENDOCRINAS,NUTRICIONALES Y METABOLICAS | Nº | 4 | - | - | - | - | - | - | - | - | - | - | - | - | - | - | - | 1 | - | 3 |
| | | 0/00 | 0,01 | | | | | | | | | | | | | | | | 0,08 | | |
| V | TRASTORNOS MENTALES Y DEL COMPORTAMIENTO | Nº | 14 | - | - | - | - | - | - | - | - | - | - | - | - | - | - | - | 3 | 2 | 9 |
| | | 0/00 | 0,04 | | | | | | | | | | | | | | | | 0,24 | 0,19 | 0,87 |
| VI | ENFERMEDADES DEL SISTEMA NERVIOSO | Nº | 19 | - | - | - | - | - | - | - | - | 1 | - | - | - | - | 1 | 1 | 2 | 2 | 12 |
| | | 0/00 | 0,06 | | | | | | | | | 0,04 | | | | | 0,06 | 0,08 | 0,16 | 0,19 | 1,16 |
| VII | ENFERMEDADES DEL OJO Y SUS ANEXOS | Nº | - | - | - | - | - | - | - | - | - | - | - | - | - | - | - | - | - | - | - |
| | | 0/00 | | | | | | | | | | | | | | | | | | | |
| VIII | ENFERMEDADES DEL OIDO Y APOFISIS MASTOIDES | Nº | - | - | - | - | - | - | - | - | - | - | - | - | - | - | - | - | - | - | - |
| | | 0/00 | | | | | | | | | | | | | | | | | | | |
| IX | ENFERMEDADES DEL SISTEMA CIRCULATORIO | Nº | 65 | - | - | - | - | - | - | - | - | - | 1 | 2 | 1 | 1 | 3 | 3 | 2 | 12 | 40 |
| | | 0/00 | 0,20 | | | | | | | | | | 0,04 | 0,09 | 0,05 | 0,06 | 0,19 | 0,25 | 0,16 | 1,11 | 3,88 |
| X | ENFERMEDADES DEL SISTEMA RESPIRATORIO | Nº | 13 | - | - | - | - | - | - | - | - | - | - | - | - | - | 1 | 1 | 3 | 3 | 5 |
| | | 0/00 | 0,04 | | | | | | | | | | | | | | 0,06 | 0,08 | 0,24 | 0,28 | 0,49 |
| XI | ENFERMEDADES DEL SISTEMA DIGESTIVO | Nº | 6 | - | - | - | - | - | - | - | - | - | - | - | - | 1 | 1 | - | - | - | 4 |
| | | 0/00 | 0,02 | | | | | | | | | | | | | 0,06 | 0,06 | | | | |
| XII | ENFERMEDADES DE LA PIEL Y TEJIDO SUBCUTANEO | Nº | - | - | - | - | - | - | - | - | - | - | - | - | - | - | - | - | - | - | - |
| | | 0/00 | | | | | | | | | | | | | | | | | | | |
| XIII | ENF.DEL SISTEMA OSTEOMUSCULAR Y TEJ.CONJUNTIVO | Nº | 5 | - | - | - | - | - | - | - | - | - | - | - | - | - | - | - | 1 | 1 | 3 |
| | | 0/00 | 0,02 | | | | | | | | | | | | | | | | 0,08 | 0,09 | 0,29 |
| XIV | ENFERMEDADES DEL SISTEMA GENITOURINARIO | Nº | 6 | - | - | - | - | - | - | - | - | - | - | - | - | - | - | - | 1 | - | 5 |
| | | 0/00 | 0,02 | | | | | | | | | | | | | | | | 0,08 | | 0,49 |
| XV | EMBARAZO,PARTO Y PUERPERIO | Nº | - | - | - | - | - | - | - | - | - | - | - | - | - | - | - | - | - | - | - |
| | | 0/00 | | | | | | | | | | | | | | | | | | | |
| XVI | CIERTAS AFECCIONES ORIGINADAS PERIODO PERINATAL | Nº | - | - | - | - | - | - | - | - | - | - | - | - | - | - | - | - | - | - | - |
| | | 0/00 | | | | | | | | | | | | | | | | | | | |
| XVII | MALFORMAC.CONGENITAS,DEFORMIDADES Y ANOMAL.CROMOSOMICAS | Nº | 1 | - | - | - | - | - | - | - | - | - | - | - | 1 | - | - | - | - | - | - |
| | | 0/00 | 0,00 | | | | | | | | | | | | 0,05 | | | | | | |
| XVIII | SINT,SIG Y HALLAZ ANOR CLI Y DE LAB, NO CLAS OTRA PARTE | Nº | 2 | - | - | - | - | - | - | - | - | - | - | - | - | - | - | 1 | - | - | 1 |
| | | 0/00 | 0,01 | | | | | | | | | | | | | | | 0,08 | | | 0,10 |
| XX | CAUSAS EXTERNAS DE MORTALIDAD | Nº | 6 | - | - | - | - | - | - | - | - | - | - | - | - | - | - | 1 | 1 | 3 | 1 |
| | | 0/00 | 0,02 | | | | | | | | | | | | | | | 0,08 | 0,08 | 0,28 | 0,10 |
| XXI | FACTORES QUE INFLUYEN EN SALUD Y CONTACTOS SERV.SALUD | Nº | - | - | - | - | - | - | - | - | - | - | - | - | - | - | - | - | - | - | - |
| | | 0/00 | | | | | | | | | | | | | | | | | | | |
| XXII | CODIGOS PARA PROPOSITOS ESPECIALES | Nº | - | - | - | - | - | - | - | - | - | - | - | - | - | - | - | - | - | - | - |
| | | 0/00 | | | | | | | | | | | | | | | | | | | |
| TOTAL GENERAL | | Nº | 214 | - | - | 1 | - | - | - | - | 1 | 1 | 3 | 3 | 9 | 7 | 12 | 19 | 19 | 32 | 107 |
| | | 0/00 | 0,66 | | | 0,07 | | | | | 0,04 | 0,04 | 0,12 | 0,13 | 0,45 | 0,41 | 0,77 | 1,61 | 1,52 | 2,97 | 10,38 |

NOTA: El Capítulo XIX "Traumatismos, envenenamientos y algunas otras consecuencias de causas externas" no se utiliza como causa básica de defunción y se identifican en el Capítulo XX las causas externas de las afecciones clasificadas en el Capítulo XIX

DEFUNCIONES EN LA RIOJA* - SEGÚN GRUPO DE CAUSA, SEXO Y EDAD - AÑO 2014 – JUNIO – VARONES

(Grandes Grupos de Enfermedades según la Clasificación Internacional de Enfermedades, décima revisión (CIE 10), cifras absolutas y tasas específicas por mil habitantes)

| CAUSA DEFUNCIÓN | | | TOTAL | 0-4 | 5-9 | 10-14 | 15-19 | 20-24 | 25-29 | 30-34 | 35-39 | 40-44 | 45-49 | 50-54 | 55-59 | 60-64 | 65-69 | 70-74 | 75-79 | 80-84 | 85 y+ |
|-----------------|---|------|-------|-----|------|-------|-------|-------|-------|-------|-------|-------|-------|-------|-------|-------|-------|-------|-------|-------|-------|
| I | ENFERMEDADES INFECCIOSAS Y PARASITARIAS | Nº | 3 | - | - | - | - | - | - | - | - | - | - | - | - | - | - | - | - | - | 3 |
| | | 0/00 | 0,02 | | | | | | | | | | | | | | | | | | |
| II | TUMORES | Nº | 32 | - | - | - | - | - | - | - | - | 1 | - | 2 | 2 | 4 | 3 | 4 | 3 | 10 | 3 |
| | | 0/00 | 0,20 | | | | | | | | | 0,07 | | 0,17 | 0,20 | 0,46 | 0,40 | 0,71 | 0,54 | 2,25 | 0,87 |
| III | ENF.SANGRE Y ORGAN.HEMATOPOYETICOS Y TRS.MEC.INMUNIDAD | Nº | 2 | - | - | - | - | - | - | - | - | - | - | - | - | - | - | 1 | - | 1 | - |
| | | 0/00 | 0,01 | | | | | | | | | | | | | | | 0,18 | | 0,23 | |
| IV | ENF.ENDOCRINAS,NUTRICIONALES Y METABOLICAS | Nº | 4 | - | - | - | - | - | - | - | - | - | - | - | - | - | - | - | 1 | 1 | 2 |
| | | 0/00 | 0,02 | | | | | | | | | | | | | | | | 0,18 | 0,23 | 0,58 |
| V | TRASTORNOS MENTALES Y DEL COMPORTAMIENTO | Nº | 2 | - | - | - | - | - | - | - | - | - | - | - | - | - | - | - | - | 1 | 1 |
| | | 0/00 | 0,01 | | | | | | | | | | | | | | | | | 0,23 | 0,29 |
| VI | ENFERMEDADES DEL SISTEMA NERVIOSO | Nº | 7 | - | - | - | - | - | - | - | - | - | - | - | - | - | - | - | 2 | 2 | 3 |
| | | 0/00 | 0,04 | | | | | | | | | | | | | | | | 0,36 | 0,45 | 0,87 |
| VII | ENFERMEDADES DEL OJO Y SUS ANEXOS | Nº | - | - | - | - | - | - | - | - | - | - | - | - | - | - | - | - | - | - | - |
| | | 0/00 | | | | | | | | | | | | | | | | | | | |
| VIII | ENFERMEDADES DEL OIDO Y APOFISIS MASTOIDES | Nº | - | - | - | - | - | - | - | - | - | - | - | - | - | - | - | - | - | - | - |
| | | 0/00 | | | | | | | | | | | | | | | | | | | |
| IX | ENFERMEDADES DEL SISTEMA CIRCULATORIO | Nº | 34 | - | - | - | - | - | - | - | - | - | - | - | - | 1 | 1 | 3 | 8 | 4 | 17 |
| | | 0/00 | 0,21 | | | | | | | | | | | | | 0,12 | 0,13 | 0,53 | 1,45 | 0,90 | 4,94 |
| X | ENFERMEDADES DEL SISTEMA RESPIRATORIO | Nº | 16 | - | - | - | - | - | - | - | - | - | - | - | - | 1 | 1 | 1 | 1 | 4 | 8 |
| | | 0/00 | 0,10 | | | | | | | | | | | | | 0,12 | 0,13 | 0,18 | 0,18 | 0,90 | 2,33 |
| XI | ENFERMEDADES DEL SISTEMA DIGESTIVO | Nº | 9 | - | - | - | - | - | - | - | - | - | - | - | - | - | 2 | - | - | 2 | 5 |
| | | 0/00 | 0,06 | | | | | | | | | | | | | | 0,26 | | | 0,45 | 1,45 |
| XII | ENFERMEDADES DE LA PIEL Y TEJIDO SUBCUTANEO | Nº | - | - | - | - | - | - | - | - | - | - | - | - | - | - | - | - | - | - | - |
| | | 0/00 | | | | | | | | | | | | | | | | | | | |
| XIII | ENF.DEL SISTEMA OSTEOMUSCULAR Y TEJ.CONJUNTIVO | Nº | 2 | - | - | - | - | - | - | - | - | - | - | - | - | - | - | - | 1 | - | 1 |
| | | 0/00 | 0,01 | | | | | | | | | | | | | | | | 0,18 | | 0,29 |
| XIV | ENFERMEDADES DEL SISTEMA GENITOURINARIO | Nº | - | - | - | - | - | - | - | - | - | - | - | - | - | - | - | - | - | - | - |
| | | 0/00 | | | | | | | | | | | | | | | | | | | |
| XV | EMBARAZO,PARTO Y PUERPERIO | Nº | - | - | - | - | - | - | - | - | - | - | - | - | - | - | - | - | - | - | - |
| | | 0/00 | | | | | | | | | | | | | | | | | | | |
| XVI | CIERTAS AFECCIONES ORIGINADAS PERIODO PERINATAL | Nº | - | - | - | - | - | - | - | - | - | - | - | - | - | - | - | - | - | - | - |
| | | 0/00 | | | | | | | | | | | | | | | | | | | |
| XVII | MALFORMAC.CONGENITAS,DEFORMIDADES Y ANOMAL.CROMOSOMICAS | Nº | - | - | - | - | - | - | - | - | - | - | - | - | - | - | - | - | - | - | - |
| | | 0/00 | | | | | | | | | | | | | | | | | | | |
| XVIII | SINT,SIG Y HALLAZ ANOR CLI Y DE LAB, NO CLAS OTRA PARTE | Nº | - | - | - | - | - | - | - | - | - | - | - | - | - | - | - | - | - | - | - |
| | | 0/00 | | | | | | | | | | | | | | | | | | | |
| XX | CAUSAS EXTERNAS DE MORTALIDAD | Nº | 5 | - | 1 | - | - | - | 1 | - | - | - | 1 | - | 1 | - | - | - | - | - | 1 |
| | | 0/00 | 0,03 | | 0,12 | | | | 0,11 | | | | 0,08 | | 0,10 | | | | | | |
| XXI | FACTORES QUE INFLUYEN EN SALUD Y CONTACTOS SERV.SALUD | Nº | - | - | - | - | - | - | - | - | - | - | - | - | - | - | - | - | - | - | - |
| | | 0/00 | | | | | | | | | | | | | | | | | | | |
| XXII | CODIGOS PARA PROPOSITOS ESPECIALES | Nº | - | - | - | - | - | - | - | - | - | - | - | - | - | - | - | - | - | - | - |
| | | 0/00 | | | | | | | | | | | | | | | | | | | |
| TOTAL VARONES | | Nº | 116 | - | 1 | - | - | - | 1 | - | - | 1 | 1 | 2 | 3 | 6 | 7 | 9 | 16 | 25 | 44 |
| | | 0/00 | 0,72 | | 0,12 | | | | 0,11 | | | 0,07 | 0,08 | 0,17 | 0,29 | 0,69 | 0,92 | 1,59 | 2,90 | 5,63 | #### |

NOTA: El Capítulo XIX "Traumatismos, envenenamientos y algunas otras consecuencias de causas externas" no se utiliza como causa básica de defunción y se identifican en el Capítulo XX las causas externas de las afecciones clasificadas en el Capítulo XIX

DEFUNCIONES EN LA RIOJA* - SEGÚN GRUPO DE CAUSA, SEXO Y EDAD - AÑO 2014 – JUNIO– MUJERES

(Grandes Grupos de Enfermedades según la Clasificación Internacional de Enfermedades, décima revisión (CIE 10), cifras absolutas y tasas específicas por mil habitantes)

| CAUSA DEFUNCIÓN | | | TOTAL | 0-4 | 5-9 | 10-14 | 15-19 | 20-24 | 25-29 | 30-34 | 35-39 | 40-44 | 45-49 | 50-54 | 55-59 | 60-64 | 65-69 | 70-74 | 75-79 | 80-84 | 85 y+ |
|-----------------|---|------------|------------|-----|-----------|-------|-------|-------|-------|-------|-------|-------|-----------|-----------|-------|-------|-----------|-----------|-----------|------------|------------|
| I | ENFERMEDADES INFECCIOSAS Y PARASITARIAS | Nº 0/00 | - | - | - | - | - | - | - | - | - | - | - | - | - | - | - | - | - | - | - |
| II | TUMORES | Nº 0/00 | 16 0,10 | - | 1 0,12 | - | - | - | - | - | - | - | - | - | - | - | 2 0,25 | 1 0,16 | 1 0,14 | 4 0,63 | 7 1,02 |
| III | ENF.SANGRE Y ORGAN.HEMATOPOYETICOS Y TRS.MEC.INMUNIDAD | Nº 0/00 | - | - | - | - | - | - | - | - | - | - | - | - | - | - | - | - | - | - | - |
| IV | ENF.ENDOCRINAS,NUTRICIONALES Y METABOLICAS | Nº 0/00 | 1 0,01 | - | - | - | - | - | - | - | - | - | - | - | - | - | - | - | - | - | 1 0,15 |
| V | TRASTORNOS MENTALES Y DEL COMPORTAMIENTO | Nº 0/00 | 9 0,06 | - | - | - | - | - | - | - | - | - | - | - | - | - | - | - | - | 3 0,47 | 6 0,87 |
| VI | ENFERMEDADES DEL SISTEMA NERVIOSO | Nº 0/00 | 12 0,07 | - | - | - | - | - | - | - | - | - | - | - | - | - | - | - | 1 0,14 | 3 0,47 | 8 1,16 |
| VII | ENFERMEDADES DEL OJO Y SUS ANEXOS | Nº 0/00 | - | - | - | - | - | - | - | - | - | - | - | - | - | - | - | - | - | - | - |
| VIII | ENFERMEDADES DEL OIDO Y APOFISIS MASTOIDES | Nº 0/00 | - | - | - | - | - | - | - | - | - | - | - | - | - | - | - | - | - | - | - |
| IX | ENFERMEDADES DEL SISTEMA CIRCULATORIO | Nº 0/00 | 34 0,21 | - | - | - | - | - | - | - | - | - | 1 0,08 | 1 0,09 | - | - | 2 0,25 | 1 0,16 | 2 0,29 | 4 0,63 | 23 3,35 |
| X | ENFERMEDADES DEL SISTEMA RESPIRATORIO | Nº 0/00 | 9 0,06 | - | - | - | - | - | - | - | - | - | - | - | - | - | - | - | - | 2 0,32 | 7 1,02 |
| XI | ENFERMEDADES DEL SISTEMA DIGESTIVO | Nº 0/00 | 7 0,04 | - | - | - | - | - | - | - | - | - | - | - | - | - | - | 1 0,16 | - | 2 0,32 | 4 0,58 |
| XII | ENFERMEDADES DE LA PIEL Y TEJIDO SUBCUTANEO | Nº 0/00 | - | - | - | - | - | - | - | - | - | - | - | - | - | - | - | - | - | - | - |
| XIII | ENF.DEL SISTEMA OSTEOMUSCULAR Y TEJ.CONJUNTIVO | Nº 0/00 | 1 0,01 | - | - | - | - | - | - | - | - | - | - | - | - | - | - | - | - | - | 1 0,15 |
| XIV | ENFERMEDADES DEL SISTEMA GENITOURINARIO | Nº 0/00 | 4 0,02 | - | - | - | - | - | - | - | - | - | - | - | - | - | - | - | - | - | 4 0,58 |
| XV | EMBARAZO,PARTO Y PUERPERIO | Nº 0/00 | - | - | - | - | - | - | - | - | - | - | - | - | - | - | - | - | - | - | - |
| XVI | CIERTAS AFECCIONES ORIGINADAS PERIODO PERINATAL | Nº 0/00 | - | - | - | - | - | - | - | - | - | - | - | - | - | - | - | - | - | - | - |
| XVII | MALFORMAC.CONGENITAS,DEFORMIDADES Y ANOMAL.CROMOSOMICAS | Nº 0/00 | - | - | - | - | - | - | - | - | - | - | - | - | - | - | - | - | - | - | - |
| XVIII | SINT,SIG Y HALLAZ ANOR CLI Y DE LAB, NO CLAS OTRA PARTE | Nº 0/00 | - | - | - | - | - | - | - | - | - | - | - | - | - | - | - | - | - | - | - |
| XX | CAUSAS EXTERNAS DE MORTALIDAD | Nº 0/00 | 3 0,02 | - | - | - | - | - | - | - | - | - | - | - | - | - | - | - | - | - | 3 0,44 |
| XXI | FACTORES QUE INFLUYEN EN SALUD Y CONTACTOS SERV.SALUD | Nº 0/00 | - | - | - | - | - | - | - | - | - | - | - | - | - | - | - | - | - | - | - |
| XXII | CODIGOS PARA PROPOSITOS ESPECIALES | Nº 0/00 | - | - | - | - | - | - | - | - | - | - | - | - | - | - | - | - | - | - | - |
| TOTAL MUJERES | | | 96 0,59 | - | 1 0,12 | - | - | - | - | - | - | - | 1 0,08 | 1 0,09 | - | - | 4 0,50 | 3 0,49 | 4 0,57 | 18 2,85 | 64 9,31 |

NOTA: El Capítulo XIX "Traumatismos, envenenamientos y algunas otras consecuencias de causas externas" no se utiliza como causa básica de defunción y se identifican en el Capítulo XX las causas externas de las afecciones clasificadas en el Capítulo XIX.

DEFUNCIONES EN LA RIOJA* - SEGÚN GRUPO DE CAUSA, SEXO Y EDAD - AÑO 2014 – JUNIO– AMBOS SEXOS

(Grandes Grupos de Enfermedades según la Clasificación Internacional de Enfermedades, décima revisión (CIE 10), cifras absolutas y tasas específicas por mil habitantes)

| CAUSA DEFUNCIÓN | | | TOTAL | 0-4 | 5-9 | 10-14 | 15-19 | 20-24 | 25-29 | 30-34 | 35-39 | 40-44 | 45-49 | 50-54 | 55-59 | 60-64 | 65-69 | 70-74 | 75-79 | 80-84 | 85 y+ |
|-----------------|---|------|-------|-----|------|-------|-------|-------|-------|-------|-------|-------|-------|-------|-------|-------|-------|-------|-------|-------|-------|
| I | ENFERMEDADES INFECCIOSAS Y PARASITARIAS | Nº | 3 | - | - | - | - | - | - | - | - | - | - | - | - | - | - | - | - | - | 3 |
| | | 0/00 | 0,01 | | | | | | | | | | | | | | | | | | |
| II | TUMORES | Nº | 48 | - | 1 | - | - | - | - | - | - | 1 | - | 2 | 2 | 4 | 5 | 5 | 4 | 14 | 10 |
| | | 0/00 | 0,15 | | 0,06 | | | | | | | | 0,04 | | 0,09 | 0,10 | 0,23 | 0,32 | 0,42 | 0,32 | 1,30 |
| III | ENF.SANGRE Y ORGAN.HEMATOPOYETICOS Y TRS.MEC.INMUNIDAD | Nº | 2 | - | - | - | - | - | - | - | - | - | - | - | - | - | - | 1 | - | 1 | - |
| | | 0/00 | 0,01 | | | | | | | | | | | | | | | | 0,08 | | 0,09 |
| IV | ENF.ENDOCRINAS,NUTRICIONALES Y METABOLICAS | Nº | 5 | - | - | - | - | - | - | - | - | - | - | - | - | - | - | - | 1 | 1 | 3 |
| | | 0/00 | 0,02 | | | | | | | | | | | | | | | | | 0,08 | 0,09 |
| V | TRASTORNOS MENTALES Y DEL COMPORTAMIENTO | Nº | 11 | - | - | - | - | - | - | - | - | - | - | - | - | - | - | - | - | 4 | 7 |
| | | 0/00 | 0,03 | | | | | | | | | | | | | | | | | | 0,37 |
| VI | ENFERMEDADES DEL SISTEMA NERVIOSO | Nº | 19 | - | - | - | - | - | - | - | - | - | - | - | - | - | - | - | 3 | 5 | 11 |
| | | 0/00 | 0,06 | | | | | | | | | | | | | | | | | 0,24 | 0,46 |
| VII | ENFERMEDADES DEL OJO Y SUS ANEXOS | Nº | - | - | - | - | - | - | - | - | - | - | - | - | - | - | - | - | - | - | - |
| | | 0/00 | | | | | | | | | | | | | | | | | | | |
| VIII | ENFERMEDADES DEL OIDO Y APOFISIS MASTOIDES | Nº | - | - | - | - | - | - | - | - | - | - | - | - | - | - | - | - | - | - | - |
| | | 0/00 | | | | | | | | | | | | | | | | | | | |
| IX | ENFERMEDADES DEL SISTEMA CIRCULATORIO | Nº | 68 | - | - | - | - | - | - | - | - | - | 1 | 1 | - | 1 | 3 | 4 | 10 | 8 | 40 |
| | | 0/00 | 0,21 | | | | | | | | | | | 0,04 | 0,04 | | 0,06 | 0,19 | 0,34 | 0,80 | 0,74 |
| X | ENFERMEDADES DEL SISTEMA RESPIRATORIO | Nº | 25 | - | - | - | - | - | - | - | - | - | - | - | - | 1 | 1 | 1 | 1 | 6 | 15 |
| | | 0/00 | 0,08 | | | | | | | | | | | | | | 0,06 | 0,06 | 0,08 | 0,08 | 0,56 |
| XI | ENFERMEDADES DEL SISTEMA DIGESTIVO | Nº | 16 | - | - | - | - | - | - | - | - | - | - | - | - | - | 2 | 1 | - | 4 | 9 |
| | | 0/00 | 0,05 | | | | | | | | | | | | | | | 0,13 | 0,08 | | 0,37 |
| XII | ENFERMEDADES DE LA PIEL Y TEJIDO SUBCUTANEO | Nº | - | - | - | - | - | - | - | - | - | - | - | - | - | - | - | - | - | - | - |
| | | 0/00 | | | | | | | | | | | | | | | | | | | |
| XIII | ENF.DEL SISTEMA OSTEOMUSCULAR Y TEJ.CONJUNTIVO | Nº | 3 | - | - | - | - | - | - | - | - | - | - | - | - | - | - | - | 1 | - | 2 |
| | | 0/00 | 0,01 | | | | | | | | | | | | | | | | | 0,08 | |
| XIV | ENFERMEDADES DEL SISTEMA GENITOURINARIO | Nº | 4 | - | - | - | - | - | - | - | - | - | - | - | - | - | - | - | - | - | 4 |
| | | 0/00 | 0,01 | | | | | | | | | | | | | | | | | | |
| XV | EMBARAZO,PARTO Y PUERPERIO | Nº | - | - | - | - | - | - | - | - | - | - | - | - | - | - | - | - | - | - | - |
| | | 0/00 | | | | | | | | | | | | | | | | | | | |
| XVI | CIERTAS AFECCIONES ORIGINADAS PERIODO PERINATAL | Nº | - | - | - | - | - | - | - | - | - | - | - | - | - | - | - | - | - | - | - |
| | | 0/00 | | | | | | | | | | | | | | | | | | | |
| XVII | MALFORMAC.CONGENITAS,DEFORMIDADES Y ANOMAL.CROMOSOMICAS | Nº | - | - | - | - | - | - | - | - | - | - | - | - | - | - | - | - | - | - | - |
| | | 0/00 | | | | | | | | | | | | | | | | | | | |
| XVIII | SINT,SIG Y HALLAZ ANOR CLI Y DE LAB, NO CLAS OTRA PARTE | Nº | - | - | - | - | - | - | - | - | - | - | - | - | - | - | - | - | - | - | - |
| | | 0/00 | | | | | | | | | | | | | | | | | | | |
| XX | CAUSAS EXTERNAS DE MORTALIDAD | Nº | 8 | - | 1 | - | - | - | 1 | - | - | - | 1 | - | 1 | - | - | - | - | - | 4 |
| | | 0/00 | 0,02 | | 0,06 | | | | | 0,05 | | | | 0,04 | | 0,05 | | | | | |
| XXI | FACTORES QUE INFLUYEN EN SALUD Y CONTACTOS SERV.SALUD | Nº | - | - | - | - | - | - | - | - | - | - | - | - | - | - | - | - | - | - | - |
| | | 0/00 | | | | | | | | | | | | | | | | | | | |
| XXII | CODIGOS PARA PROPOSITOS ESPECIALES | Nº | - | - | - | - | - | - | - | - | - | - | - | - | - | - | - | - | - | - | - |
| | | 0/00 | | | | | | | | | | | | | | | | | | | |
| TOTAL GENERAL | | Nº | 212 | - | 2 | - | - | - | 1 | - | - | 1 | 2 | 3 | 3 | 6 | 11 | 12 | 20 | 43 | 108 |
| | | 0/00 | 0,66 | | 0,12 | | | | | 0,05 | | | 0,04 | 0,08 | 0,13 | 0,15 | 0,35 | 0,71 | 1,02 | 1,60 | 3,99 |

NOTA: El Capítulo XIX "Traumatismos, envenenamientos y algunas otras consecuencias de causas externas" no se utiliza como causa básica de defunción y se identifican en el Capítulo XX las causas externas de las afecciones clasificadas en el Capítulo XIX.

SITUACIÓN DE LAS ENFERMEDADES DE DECLARACIÓN OBLIGATORIA. AÑO 2015. SEMANAS 1a 5

| | Semana 1 | | | | Semana 2 | | | | Semana 3 | | | | Semana 4 | | | | Semana 5 | | | |
|---|----------|---------|------|---------|----------|---------|------|---------|----------|---------|------|---------|----------|---------|------|---------|----------|---------|------|---------|
| | Casos | Cas. Ac | I.E. | I.E. Ac | Casos | Cas. Ac | I.E. | I.E. Ac | Casos | Cas. Ac | I.E. | I.E. Ac | Casos | Cas. Ac | I.E. | I.E. Ac | Casos | Cas. Ac | I.E. | I.E. Ac |
| BOTULISMO | 0 | 0 | * | * | 0 | 0 | * | * | 0 | 0 | * | * | 0 | 0 | * | * | 0 | 0 | * | * |
| BRUCELOSIS | 0 | 0 | * | * | 0 | 0 | * | * | 0 | 0 | * | * | 0 | 0 | * | * | 0 | 0 | * | * |
| CARBUNCO | 0 | 0 | * | * | 0 | 0 | * | * | 0 | 0 | * | * | 0 | 0 | * | * | 0 | 0 | * | * |
| ENF. MENINGOCÓCICA | 0 | 0 | 0 | 0 | 0 | 0 | 0 | 0 | 0 | 0 | 0 | 0 | 0 | 0 | 0 | 0 | 0 | 0 | * | 0 |
| ENF. TRANS. ALIMENTOS | 1 | 1 | 0,25 | 0,25 | 0 | 1 | 0 | 0,14 | 6 | 7 | 3 | 0,78 | 1 | 8 | 0,5 | 0,8 | 2 | 10 | 1 | 1 |
| EQUINOCOCOSIS | 0 | 0 | * | * | 0 | 0 | * | * | 0 | 0 | * | * | 0 | 0 | 0 | 0 | 0 | 0 | * | 0 |
| F. EXANT. MEDIT. | 0 | 0 | * | * | 0 | 0 | * | * | 0 | 0 | * | * | 0 | 0 | * | * | 0 | 0 | * | * |
| F. REC.GARRAPATAS | 0 | 0 | * | * | 0 | 0 | * | * | 0 | 0 | * | * | 0 | 0 | * | * | 0 | 0 | * | * |
| F. TIFOIDEA Y PARATIF. | 0 | 0 | * | * | 0 | 0 | * | * | 0 | 0 | * | * | 0 | 0 | * | * | 0 | 0 | * | * |
| GRIPE | 38 | 38 | 0,11 | 0,11 | 148 | 186 | 0,34 | 0,23 | 388 | 574 | 0,59 | 0,52 | 645 | 1219 | 1,19 | 0,74 | 925 | 2144 | 3,11 | 1,1 |
| ENFERM. INVASORA POR HAEMOPHILUS INFLUENZAE | 0 | 0 | * | * | 0 | 0 | 0 | 0 | 0 | 0 | 0 | 0 | 0 | 0 | 0 | 0 | 0 | 0 | * | 0 |
| HEPATITIS A | 0 | 0 | * | * | 0 | 0 | * | * | 0 | 0 | 0 | 0 | 0 | 0 | * | 0 | 0 | 0 | * | 0 |
| HEPATITIS B | 0 | 0 | * | * | 0 | 0 | * | * | 0 | 0 | * | * | 0 | 0 | * | * | 0 | 0 | * | * |
| HEPATITIS OTRAS | 0 | 0 | 0 | 0 | 0 | 0 | * | 0 | 0 | 0 | 0 | 0 | 0 | 0 | 0 | 0 | 0 | 0 | 0 | 0 |
| INF. GONOCÓCICA | 1 | 1 | 1 | 1 | 1 | 2 | 1 | 1 | 0 | 2 | 0 | 1 | 0 | 2 | 0 | 1 | 1 | 3 | 1 | 1 |
| IRA | 1408 | 1408 | 0,79 | 0,79 | 3081 | 4489 | 1,03 | 0,94 | 3428 | 7917 | 1,18 | 1,08 | 3436 | 11353 | 1,39 | 1,15 | 3359 | 14712 | 1,76 | 1,24 |
| LEGIONELOSIS | 0 | 0 | * | * | 0 | 0 | * | * | 0 | 0 | 0 | 0 | 1 | 1 | * | 1 | 0 | 1 | * | 1 |
| LEISHMANIASIS | 0 | 0 | * | * | 0 | 0 | * | * | 0 | 0 | * | * | 0 | 0 | * | * | 0 | 0 | * | * |
| MENING. TUBERCULOSA | 0 | 0 | * | * | 0 | 0 | * | * | 0 | 0 | * | * | 0 | 0 | * | * | 0 | 0 | * | * |
| PALUDISMO | 0 | 0 | 0 | 0 | 0 | 0 | 0 | 0 | 0 | 0 | * | 0 | 0 | 0 | 0 | 0 | 0 | 0 | 0 | 0 |
| PAROTIDITIS INFECC. | 0 | 0 | 0 | 0 | 0 | 0 | 0 | 0 | 0 | 0 | 0 | 0 | 0 | 0 | 0 | 0 | 0 | 0 | 0 | 0 |
| Proc.diarreicos, otros | 81 | 81 | 0,33 | 0,33 | 202 | 283 | 0,54 | 0,45 | 234 | 517 | 0,68 | 0,53 | 223 | 740 | 0,71 | 0,58 | 229 | 969 | 0,98 | 0,67 |
| RUBEOLA | 0 | 0 | * | * | 0 | 0 | * | * | 0 | 0 | * | * | 0 | 0 | * | * | 0 | 0 | * | * |
| SARAMPIÓN | 0 | 0 | * | * | 0 | 0 | * | * | 0 | 0 | * | * | 0 | 0 | * | * | 0 | 0 | * | * |
| SHIGELOSIS | 0 | 0 | * | * | 0 | 0 | * | * | 0 | 0 | * | * | 0 | 0 | * | * | 0 | 0 | 0 | 0 |
| SÍFILIS | 0 | 0 | 0 | 0 | 0 | 0 | 0 | 0 | 0 | 0 | 0 | 0 | 0 | 0 | 0 | 0 | 0 | 0 | 0 | 0 |
| SÍFILIS CONGÉNITA | 0 | 0 | * | * | 0 | 0 | * | * | 0 | 0 | * | * | 0 | 0 | * | * | 0 | 0 | * | * |
| TÉTANOS | 0 | 0 | * | * | 0 | 0 | * | * | 0 | 0 | * | * | 0 | 0 | * | * | 0 | 0 | * | * |
| TOS FERINA | 0 | 0 | 0 | 0 | 0 | 0 | * | 0 | 0 | 0 | 0 | 0 | 0 | 0 | * | 0 | 0 | 0 | 0 | 0 |
| TRIQUINOSIS | 0 | 0 | * | * | 0 | 0 | * | * | 0 | 0 | * | * | 0 | 0 | * | * | 0 | 0 | * | * |
| TUBERCULOSIS OTRAS | 0 | 0 | * | * | 0 | 0 | 0 | 0 | 0 | 0 | * | 0 | 0 | 0 | 0 | 0 | 0 | 0 | * | 0 |
| TUBERCULOSIS RESPIR. | 0 | 0 | 0 | 0 | 0 | 0 | 0 | 0 | 0 | 0 | 0 | 0 | 1 | 1 | 1 | 0,25 | 0 | 1 | 0 | 0,25 |
| VARICELA | 8 | 8 | 0,44 | 0,44 | 19 | 27 | 1,12 | 0,77 | 17 | 44 | 1 | 0,9 | 16 | 60 | 0,94 | 0,94 | 12 | 72 | 0,57 | 0,86 |

I.E.: Índice Epidémico para una enfermedad es la razón entre los casos presentados en la semana correspondiente (o los casos acumulados hasta dicha semana si se trata del I.E. acumulado) y los casos que se esperan o prevén (mediana del quinquenio anterior) para la misma semana. Si el valor del índice se encuentra entre 0,76 y 1,24: se considera normal; si es menor o igual a 0,75: incidencia baja; si es mayor o igual a 1,25: incidencia alta. En enfermedades de baja incidencia este índice no es de utilidad, dado que pequeñas oscilaciones en el número de casos producen grandes variaciones en dicho índice. * Operación no realizable por ser el denominador 0. Cas. Ac: casos acumulados hasta la semana. I.E. Ac: Índice epidémico acumulado. Fuente: Registro de Enfermedades de Declaración Obligatoria. Dirección General de Salud Pública y Consumo de La Rioja.

SITUACIÓN DE LAS ENFERMEDADES DE DECLARACIÓN OBLIGATORIA. AÑO 2015. SEMANAS 6 a 9

| | Semana 6 | | | | Semana 7 | | | | Semana 8 | | | | Semana 9 | | | |
|---|----------|---------|------|---------|----------|---------|------|---------|----------|---------|------|---------|----------|---------|------|---------|
| | Casos | Cas. Ac | I.E. | I.E. Ac | Casos | Cas. Ac | I.E. | I.E. Ac | Casos | Cas. Ac | I.E. | I.E. Ac | Casos | Cas. Ac | I.E. | I.E. Ac |
| BOTULISMO | 0 | 0 | * | * | 0 | 0 | * | * | 0 | 0 | * | * | 0 | 0 | * | * |
| BRUCELOSIS | 0 | 0 | * | * | 0 | 0 | * | * | 0 | 0 | * | * | 0 | 0 | * | * |
| CARBUNCO | 0 | 0 | * | * | 0 | 0 | * | * | 0 | 0 | * | * | 0 | 0 | * | * |
| ENF. MENINGOCÓCICA | 0 | 0 | 0 | 0 | 0 | 0 | 0 | 0 | 0 | 0 | * | 0 | 0 | 0 | * | 0 |
| ENF.TRANS. ALIMENTOS | 5 | 15 | 1,25 | 1,15 | 1 | 16 | 0,25 | 1,07 | 3 | 19 | 3 | 1,19 | 2 | 21 | 0,1 | 0,88 |
| EQUINOCOCOSIS | 0 | 0 | * | 0 | 0 | 0 | * | 0 | 0 | 0 | * | 0 | 0 | 0 | * | 0 |
| F. EXANT. MEDIT. | 0 | 0 | * | * | 0 | 0 | * | * | 0 | 0 | * | * | 0 | 0 | * | * |
| F. REC.GARRAPATAS | 0 | 0 | * | * | 0 | 0 | * | * | 0 | 0 | * | * | 0 | 0 | * | * |
| F. TIFOIDEA Y PARATIF. | 0 | 0 | * | * | 0 | 0 | 0 | 0 | 0 | 0 | * | 0 | 0 | 0 | * | 0 |
| GRIPE | 841 | 2985 | 2,08 | 1,39 | 711 | 3696 | 1,76 | 1,63 | 674 | 4370 | 1,72 | 1,87 | 481 | 4851 | 2,45 | 2,04 |
| ENFERM. INVASORA POR HAEMOPHILUS INFLUENZAE | 0 | 0 | * | 0 | 0 | 0 | * | 0 | 0 | 0 | * | 0 | 0 | 0 | * | 0 |
| HEPATITIS A | 0 | 0 | * | 0 | 0 | 0 | 0 | 0 | 0 | 0 | 0 | 0 | 0 | 0 | * | 0 |
| HEPATITIS B | 0 | 0 | 0 | 0 | 0 | 0 | * | 0 | 0 | 0 | * | 0 | 0 | 0 | * | 0 |
| HEPATITIS OTRAS | 1 | 1 | 1 | 0,5 | 0 | 1 | 0 | 0,5 | 0 | 1 | * | 0,5 | 0 | 1 | * | 0,5 |
| INF. GONOCÓCICA | 0 | 3 | 0 | 1 | 0 | 3 | 0 | 1 | 3 | 6 | 1,5 | 2 | 1 | 7 | 1 | 1,75 |
| IRA | 2930 | 17642 | 1,21 | 1,28 | 2974 | 20616 | 1,25 | 1,31 | 2974 | 23590 | 1,72 | 1,35 | 2629 | 26219 | 1,55 | 1,39 |
| LEGIONELOSIS | 0 | 1 | 0 | 1 | 0 | 1 | 0 | 1 | 0 | 1 | * | 1 | 0 | 1 | 0 | 1 |
| LEISHMANIASIS | 0 | 0 | * | * | 0 | 0 | * | * | 0 | 0 | * | * | 0 | 0 | 0 | 0 |
| MENING. TUBERCULOSA | 0 | 0 | * | * | 0 | 0 | 0 | 0 | 0 | 0 | * | 0 | 0 | 0 | * | 0 |
| PALUDISMO | 0 | 0 | * | 0 | 0 | 0 | * | 0 | 0 | 0 | * | 0 | 0 | 0 | * | 0 |
| PAROTIDITIS INFECC. | 0 | 0 | * | 0 | 1 | 1 | * | 0,5 | 0 | 1 | 0 | 0,33 | 0 | 1 | 0 | 0,33 |
| Proc.diarreicos, otros | 178 | 1147 | 0,6 | 0,67 | 213 | 1360 | 0,82 | 0,68 | 227 | 1587 | 0,82 | 0,68 | 215 | 1802 | 0,98 | 0,7 |
| RUBEOLA | 0 | 0 | * | * | 0 | 0 | * | * | 0 | 0 | * | * | 0 | 0 | * | * |
| SARAMPIÓN | 0 | 0 | * | * | 0 | 0 | * | * | 0 | 0 | * | * | 0 | 0 | * | * |
| SHIGELOSIS | 0 | 0 | * | 0 | 0 | 0 | * | 0 | 0 | 0 | * | 0 | 0 | 0 | * | 0 |
| SÍFILIS | 0 | 0 | 0 | 0 | 1 | 1 | 1 | 0,5 | 1 | 2 | 1 | 1 | 0 | 2 | 0 | 0,5 |
| SÍFILIS CONGÉNITA | 0 | 0 | * | * | 0 | 0 | * | * | 0 | 0 | * | * | 0 | 0 | * | * |
| TÉTANOS | 0 | 0 | * | * | 0 | 0 | * | * | 0 | 0 | * | * | 0 | 0 | * | * |
| TOS FERINA | 0 | 0 | 0 | 0 | 1 | 1 | 1 | 0,33 | 3 | 4 | 1 | 1,33 | 0 | 4 | * | 1,33 |
| TRIQUINOSIS | 0 | 0 | * | * | 0 | 0 | * | * | 0 | 0 | * | * | 0 | 0 | * | * |
| TUBERCULOSIS OTRAS | 0 | 0 | 0 | 0 | 0 | 0 | 0 | 0 | 0 | 0 | 0 | 0 | 1 | 1 | * | 0,5 |
| TUBERCULOSIS RESPIR. | 0 | 1 | 0 | 0,25 | 0 | 1 | 0 | 0,17 | 0 | 1 | 0 | 0,17 | 1 | 2 | 0,5 | 0,29 |
| VARICELA | 10 | 82 | 0,53 | 0,79 | 14 | 96 | 0,61 | 0,73 | 7 | 103 | 0,25 | 0,66 | 13 | 116 | 0,43 | 0,65 |

I.E.: Índice Epidémico para una enfermedad es la razón entre los casos presentados en la semana correspondiente (o los casos acumulados hasta dicha semana si se trata del I.E. acumulado) y los casos que se esperan o prevén (mediana del quinquenio anterior) para la misma semana. Si el valor del índice se encuentra entre 0,76 y 1,24: se considera normal; si es menor o igual a 0,75: incidencia baja; si es mayor o igual a 1,25: incidencia alta. En enfermedades de baja incidencia este índice no es de utilidad, dado que pequeñas oscilaciones en el número de casos producen grandes variaciones en dicho índice. * Operación no realizable por ser el denominador 0. Cas. Ac: casos acumulados hasta la semana. I.E. Ac: Índice epidémico acumulado. Fuente: Registro de Enfermedades de Declaración Obligatoria. Dirección General de Salud Pública y Consumo de La Rioja.

DISTRIBUCIÓN MENSUAL DE EDO POR ZONAS DE SALUD. LA RIOJA. ENERO 2015 (TASAS POR CIENTO MIL HABITANTES)

| | ALBELDA- ALBERITE | ALFARO | ARNEDO | AUSEJO Y MURILLO | CALAHORRA | CAMEROS NUEVOS | CAMEROS VIEJOS | CENICERO- NAVARRETE | CERVERA RIO ALHAMA | HARO | LOGROÑO | NAJERA | SIETE VILLAS | STO. DOMINGO CALZADA | TOTAL |
|--|----------------------|----------|----------|---------------------|-----------|-------------------|-------------------|------------------------|-----------------------|----------|-----------|----------|-----------------|-------------------------|---------|
| | 25444 H. | 16427 H. | 18383 H. | .6866 H. | 34188 H. | 1800 H. | 665 H. | 10917 H. | 4442 H. | 19989 H. | 153066 H. | 17447 H. | 462 H. | 11931 H. | 322027 |
| BOTULISMO | 0 | 0 | 0 | 0 | 0 | 0 | 0 | 0 | 0 | 0 | 0 | 0 | 0 | 0 | 0 |
| BRUCELOSIS | 0 | 0 | 0 | 0 | 0 | 0 | 0 | 0 | 0 | 0 | 0 | 0 | 0 | 0 | 0 |
| CARBUNCO | 0 | 0 | 0 | 0 | 0 | 0 | 0 | 0 | 0 | 0 | 0 | 0 | 0 | 0 | 0 |
| ENF. MENINGOCÓCICA | 0 | 0 | 0 | 0 | 0 | 0 | 0 | 0 | 0 | 0 | 0 | 0 | 0 | 0 | 0 |
| ENF. TRANS. ALIMENTOS | 7,78 | 0 | 0 | 0 | 0 | 0 | 0 | 0 | 0 | 0 | 5,27 | 0 | 0 | 0 | 3,13 |
| EQUINOCOSIS | 0 | 0 | 0 | 0 | 0 | 0 | 0 | 0 | 0 | 0 | 0 | 0 | 0 | 0 | 0 |
| F. EXANT. MEDIT. | 0 | 0 | 0 | 0 | 0 | 0 | 0 | 0 | 0 | 0 | 0 | 0 | 0 | 0 | 0 |
| F. REC.GARRAPATAS | 0 | 0 | 0 | 0 | 0 | 0 | 0 | 0 | 0 | 0 | 0 | 0 | 0 | 0 | 0 |
| F. TIFOIDEA Y PARATIF. | 0 | 0 | 0 | 0 | 0 | 0 | 0 | 0 | 0 | 0 | 0 | 0 | 0 | 0 | 0 |
| GRIPE | 462,82 | 830,98 | 529,51 | 352,06 | 743,43 | 623,93 | 623,06 | 943,14 | 234,41 | 1.017,32 | 666,61 | 587,9 | 0 | 668,31 | 672,10 |
| ENFERM. INVASORA POR HAEMOPHILUS INFLUENZAE | 0 | 0 | 0 | 0 | 0 | 0 | 0 | 0 | 0 | 0 | 0 | 0 | 0 | 0 | 0 |
| HEPATITIS A | 0 | 0 | 0 | 0 | 0 | 0 | 0 | 0 | 0 | 0 | 0 | 0 | 0 | 0 | 0 |
| HEPATITIS B | 0 | 0 | 0 | 0 | 0 | 0 | 0 | 0 | 0 | 0 | 0 | 0 | 0 | 0 | 0 |
| HEPATITIS OTRAS | 0 | 0 | 0 | 0 | 0 | 0 | 0 | 0 | 0 | 0 | 0 | 0 | 0 | 0 | 0 |
| INF. GONOCÓCICA | 0 | 0 | 5,46 | 0 | 2,97 | 0 | 0 | 0 | 0 | 0 | 0,66 | 0 | 0 | 0 | 0,94 |
| IRA | 4.095,36 | 5.016,62 | 5.316,87 | 4.071,63 | 4.671,70 | 3.289,84 | 1.557,63 | 5.512,32 | 5.602,44 | 5.142,88 | 4.466,28 | 4.051,22 | 0 | 5.371,80 | 4611,88 |
| LEGIONELOSIS | 0 | 0 | 0 | 0 | 2,97 | 0 | 0 | 0 | 0 | 0 | 0 | 0 | 0 | 0 | 0,31 |
| LEISHMANIASIS | 0 | 0 | 0 | 0 | 0 | 0 | 0 | 0 | 0 | 0 | 0 | 0 | 0 | 0 | 0 |
| MENING. TUBERCULOSA | 0 | 0 | 0 | 0 | 0 | 0 | 0 | 0 | 0 | 0 | 0 | 0 | 0 | 0 | 0 |
| PALUDISMO | 0 | 0 | 0 | 0 | 0 | 0 | 0 | 0 | 0 | 0 | 0 | 0 | 0 | 0 | 0 |
| PAROTIDITIS INFEC. | 0 | 0 | 0 | 0 | 0 | 0 | 0 | 0 | 0 | 0 | 0 | 0 | 0 | 0 | 0 |
| Proc.diarreicos, otros | 350,04 | 283,14 | 316,62 | 336,74 | 327,1 | 56,72 | 155,76 | 476,15 | 117,2 | 383,42 | 258,64 | 291,03 | 0 | 558,32 | 303,76 |
| RUBEOLA | 0 | 0 | 0 | 0 | 0 | 0 | 0 | 0 | 0 | 0 | 0 | 0 | 0 | 0 | 0 |
| SARAMPIÓN | 0 | 0 | 0 | 0 | 0 | 0 | 0 | 0 | 0 | 0 | 0 | 0 | 0 | 0 | 0 |
| SHIGELOSIS | 0 | 0 | 0 | 0 | 0 | 0 | 0 | 0 | 0 | 0 | 0 | 0 | 0 | 0 | 0 |
| SÍFILIS | 0 | 0 | 0 | 0 | 0 | 0 | 0 | 0 | 0 | 0 | 0 | 0 | 0 | 0 | 0 |
| SÍFILIS CONGÉNITA | 0 | 0 | 0 | 0 | 0 | 0 | 0 | 0 | 0 | 0 | 0 | 0 | 0 | 0 | 0 |
| TÉTANOS | 0 | 0 | 0 | 0 | 0 | 0 | 0 | 0 | 0 | 0 | 0 | 0 | 0 | 0 | 0 |
| TOS FERINA | 0 | 0 | 0 | 0 | 0 | 0 | 0 | 0 | 0 | 0 | 0 | 0 | 0 | 0 | 0 |
| TRIQUINOSIS | 0 | 0 | 0 | 0 | 0 | 0 | 0 | 0 | 0 | 0 | 0 | 0 | 0 | 0 | 0 |
| TUBERCULOSIS OTRAS | 0 | 0 | 0 | 0 | 0 | 0 | 0 | 0 | 0 | 0 | 0 | 0 | 0 | 0 | 0 |
| TUBERCULOSIS RESPIR. | 0 | 6,16 | 0 | 0 | 0 | 0 | 0 | 0 | 0 | 0 | 0 | 0 | 0 | 0 | 0,31 |
| VARICELA | 0 | 18,47 | 0 | 15,31 | 0 | 0 | 0 | 36,63 | 0 | 35,78 | 36,21 | 5,82 | 0 | 8,46 | 22,57 |

Fuente: Registro de Enfermedades de Declaración Obligatoria en La Rioja. Dirección General de Salud Pública y Consumo.

DISTRIBUCIÓN MENSUAL DE EDO POR ZONAS DE SALUD. LA RIOJA. FEBRERO 2015 (TASAS POR CIENTO MIL HABITANTES)

| | ALBELDA- ALBERITE | ALFARO | ARNEDO | AUSEJO Y MURILLO | CALAHORRA | CAMEROS NUEVOS | CAMEROS VEJOS | CENICERO- NAVARRETE | CERVERA RIO ALHAMA | HARO | LOGROÑO | NAJERA | SIETE VILLAS | STO. DOMINGO CALZADA | TOTAL |
|--|----------------------|----------|----------|---------------------|-----------|-------------------|------------------|------------------------|-----------------------|----------|-----------|----------|-----------------|-------------------------|---------|
| | 25444 H. | 16427 H. | 18383 H. | .6866 H. | 34188 H. | 1800 H. | 665 H. | 10917 H. | 4442 H. | 19989 H. | 153066 H. | 17447 H. | 462 H. | 11931 H. | 322027 |
| BOTULISMO | 0 | 0 | 0 | 0 | 0 | 0 | 0 | 0 | 0 | 0 | 0 | 0 | 0 | 0 | 0 |
| BRUCELOSIS | 0 | 0 | 0 | 0 | 0 | 0 | 0 | 0 | 0 | 0 | 0 | 0 | 0 | 0 | 0 |
| CARBUNCO | 0 | 0 | 0 | 0 | 0 | 0 | 0 | 0 | 0 | 0 | 0 | 0 | 0 | 0 | 0 |
| ENF. MENINGOCÓCICA | 0 | 0 | 0 | 0 | 0 | 0 | 0 | 0 | 0 | 0 | 0 | 0 | 0 | 0 | 0 |
| ENF. TRANS. ALIMENTOS | 0 | 6,16 | 10,92 | 0 | 2,97 | 0 | 0 | 0 | 0 | 0 | 3,3 | 5,82 | 0 | 8,46 | 3,45 |
| EQUINOCOCOSIS | 0 | 0 | 0 | 0 | 0 | 0 | 0 | 0 | 0 | 0 | 0 | 0 | 0 | 0 | 0 |
| F. EXANT. MEDIT. | 0 | 0 | 0 | 0 | 0 | 0 | 0 | 0 | 0 | 0 | 0 | 0 | 0 | 0 | 0 |
| F. REC.GARRAPATAS | 0 | 0 | 0 | 0 | 0 | 0 | 0 | 0 | 0 | 0 | 0 | 0 | 0 | 0 | 0 |
| F. TIFOIDEA Y PARATIF. | 0 | 0 | 0 | 0 | 0 | 0 | 0 | 0 | 0 | 0 | 0 | 0 | 0 | 0 | 0 |
| GRIPE | 917,86 | 473,96 | 655,06 | 780,66 | 1.204,35 | 737,38 | 155,76 | 1.382,66 | 210,96 | 843,51 | 859,45 | 622,81 | 0 | 558,32 | 848,58 |
| ENFERM. INVASORA POR HAEMOPHILUS INFLUENZAE | 0 | 0 | 0 | 0 | 0 | 0 | 0 | 0 | 0 | 0 | 0 | 0 | 0 | 0 | 0 |
| HEPATITIS A | 0 | 0 | 0 | 0 | 0 | 0 | 0 | 0 | 0 | 0 | 0 | 0 | 0 | 0 | 0 |
| HEPATITIS B | 0 | 0 | 0 | 0 | 0 | 0 | 0 | 0 | 0 | 0 | 0 | 0 | 0 | 0 | 0 |
| HEPATITIS OTRAS | 0 | 0 | 0 | 0 | 0 | 0 | 0 | 0 | 0 | 5,11 | 0 | 0 | 0 | 0 | 0,31 |
| INF. GONOCÓCICA | 0 | 0 | 0 | 0 | 0 | 0 | 0 | 0 | 0 | 0 | 2,63 | 0 | 0 | 0 | 1,25 |
| IRA | 3.492,54 | 2.886,86 | 4.143,23 | 3.229,76 | 3.571,43 | 1.531,47 | 2.647,98 | 4.468,44 | 3.211,43 | 3.655,23 | 3.680,51 | 3.213,04 | 0 | 3.722,19 | 3607,19 |
| LEGIONELOSIS | 0 | 0 | 0 | 0 | 0 | 0 | 0 | 0 | 0 | 0 | 0 | 0 | 0 | 0 | 0 |
| LEISHMANIASIS | 0 | 0 | 0 | 0 | 0 | 0 | 0 | 0 | 0 | 0 | 0 | 0 | 0 | 0 | 0 |
| MENING. TUBERCULOSA | 0 | 0 | 0 | 0 | 0 | 0 | 0 | 0 | 0 | 0 | 0 | 0 | 0 | 0 | 0 |
| PALUDISMO | 0 | 0 | 0 | 0 | 0 | 0 | 0 | 0 | 0 | 0 | 0 | 0 | 0 | 0 | 0 |
| PAROTIDITIS INFECC. | 0 | 0 | 0 | 0 | 0 | 0 | 0 | 0 | 0 | 0 | 0 | 5,82 | 0 | 0 | 0,31 |
| Proc.diarreicos, otros | 272,24 | 276,99 | 262,02 | 306,14 | 303,31 | 113,44 | 0 | 412,05 | 140,65 | 245,38 | 248,08 | 186,26 | 0 | 321,46 | 261,13 |
| RUBEOLA | 0 | 0 | 0 | 0 | 0 | 0 | 0 | 0 | 0 | 0 | 0 | 0 | 0 | 0 | 0 |
| SARAMPIÓN | 0 | 0 | 0 | 0 | 0 | 0 | 0 | 0 | 0 | 0 | 0 | 0 | 0 | 0 | 0 |
| SHIGELOSIS | 0 | 0 | 0 | 0 | 0 | 0 | 0 | 0 | 0 | 0 | 0 | 0 | 0 | 0 | 0 |
| SÍFILIS | 0 | 0 | 0 | 0 | 0 | 0 | 0 | 0 | 0 | 0 | 1,32 | 0 | 0 | 0 | 0,63 |
| SÍFILIS CONGÉNITA | 0 | 0 | 0 | 0 | 0 | 0 | 0 | 0 | 0 | 0 | 0 | 0 | 0 | 0 | 0 |
| TÉTANOS | 0 | 0 | 0 | 0 | 0 | 0 | 0 | 0 | 0 | 0 | 0 | 0 | 0 | 0 | 0 |
| TOS FERINA | 0 | 0 | 16,38 | 0 | 0 | 0 | 0 | 0 | 0 | 0 | 0,66 | 0 | 0 | 0 | 1,25 |
| TRIQUINOSIS | 0 | 0 | 0 | 0 | 0 | 0 | 0 | 0 | 0 | 0 | 0 | 0 | 0 | 0 | 0 |
| TUBERCULOSIS OTRAS | 0 | 0 | 0 | 0 | 0 | 0 | 0 | 0 | 0 | 0 | 0,66 | 0 | 0 | 0 | 0,31 |
| TUBERCULOSIS RESPIR. | 0 | 0 | 0 | 0 | 0 | 0 | 0 | 0 | 0 | 0 | 0,66 | 0 | 0 | 0 | 0,31 |
| VARICELA | 11,67 | 36,94 | 0 | 0 | 5,94 | 0 | 0 | 36,63 | 0 | 61,34 | 9,89 | 11,64 | 0 | 0 | 13,79 |

Fuente: Registro de Enfermedades de Declaración Obligatoria en La Rioja. Dirección General de Salud Pública y Consumo



Comité editorial: Enrique Ramalle Gómara, Eva Martínez Ochoa, Carmen Quiñones Rubio, Josefina Perucha González

Edita: Consejería de Salud y Servicios Sociales. Sección de Información Sanitaria.

Vara de Rey, 8 1ª planta. 26071 Logroño (La Rioja)

Envío gratuito. Solicitudes: Teléfono: 941 29 19 77.

Correo electrónico: eramalle@larioja.org
