

RED CENTINELA DE GRIPE LA RIOJA. VIGILANCIA TEMPORADA 2019-2020		Rioja Salud	
SEMANA 50/2019 que finalizó el domingo 15 de diciembre de 2019			
Número de casos notificados en la semana			10
Número de médicos declarantes			24
Porcentaje de cobertura de médicos notificantes en la semana			100.0 %
Población cubierta			27496
Porcentaje de cobertura poblacional en la semana actual			100.0 %
Tasa de incidencia semanal (por cien mil habitantes)			36.4
Nº total de aislamientos solicitados en la semana			8
Aislamientos en la semana 50/2019	Negativo		5
	A nH1N1		1
	A H3N2		0
	A H3		0
	A NST		0
	A H1		0
	Virus B		1
Número total de aislamientos positivos TEMPORADA 2019-2020	A nH1N1		2
	A H3N2		0
	A H3		2
	A NST		0
	A H1		0
	Virus B		2

**Distribución temporal de incidencia de gripe y aislamientos de virus gripales.
Red Centinela de Gripe. La Rioja 2019-2020**

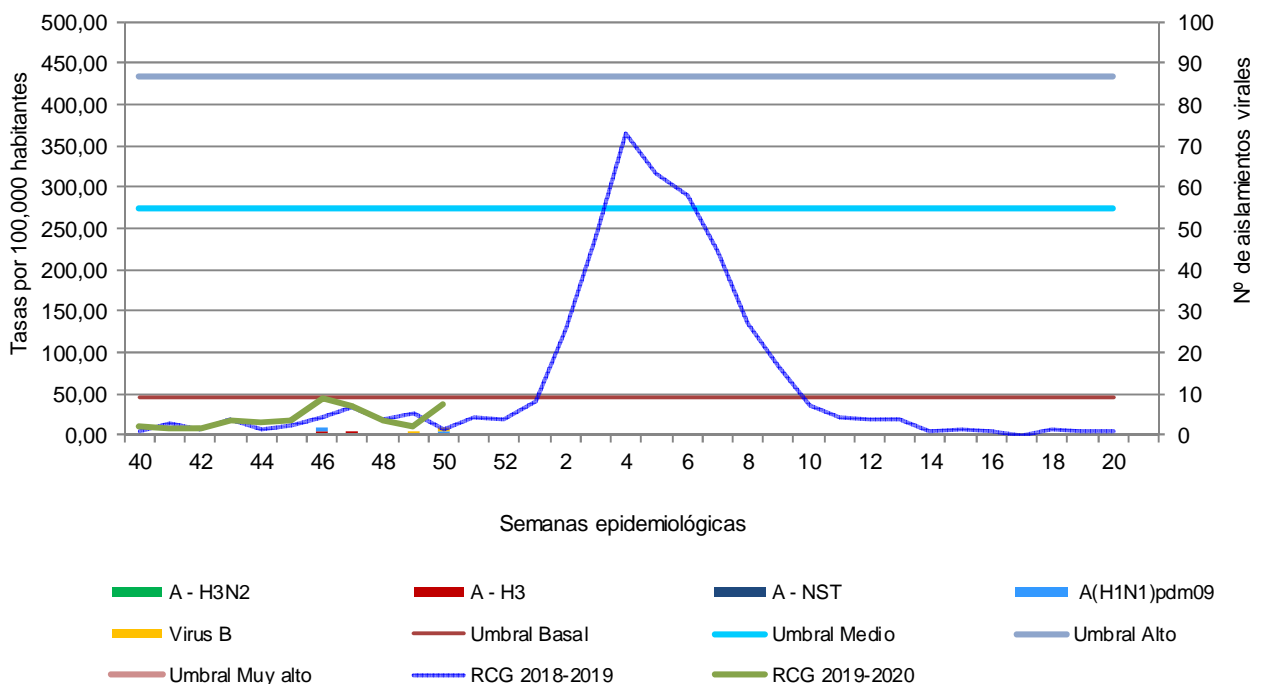

**Distribución temporal de incidencia de gripe por grupos de edad.
Red Centinela de Gripe. La Rioja 2019-2020**

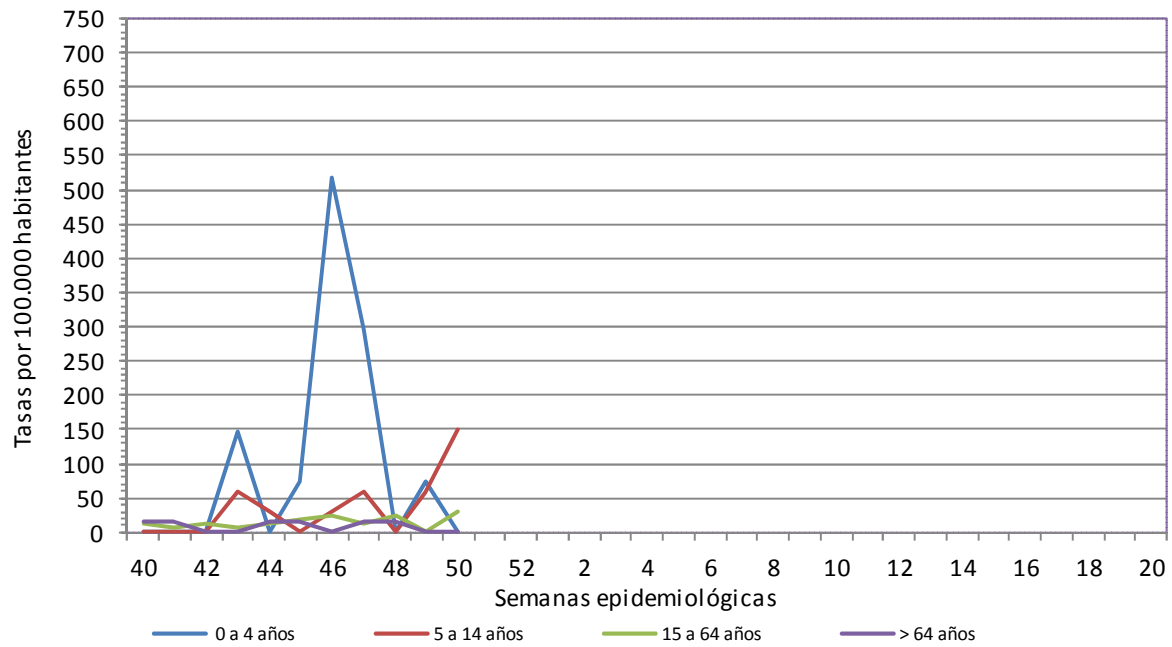

**Distribución temporal de muestras analizadas.
Detecciones de virus gripales y VRS.
La Rioja 2019-2020**