

REPÚBLICA DEMOCRÁTICA DEL CONGO: ÁREAS AFECTADAS POR LA ENFERMEDAD POR VIRUS DEL ÉBOLA, 23 de agosto de 2018

Provincia	Zonas sanitarias afectadas
Kivu del Norte	Beni
	Butembo
	Oicha
	Mabalako
	Musienene
Ituri	Mandima

Mapa. Zonas sanitarias afectadas en las provincias de Kivu del Norte e Ituri, República Democrática de Congo, 20 de agosto de 2018

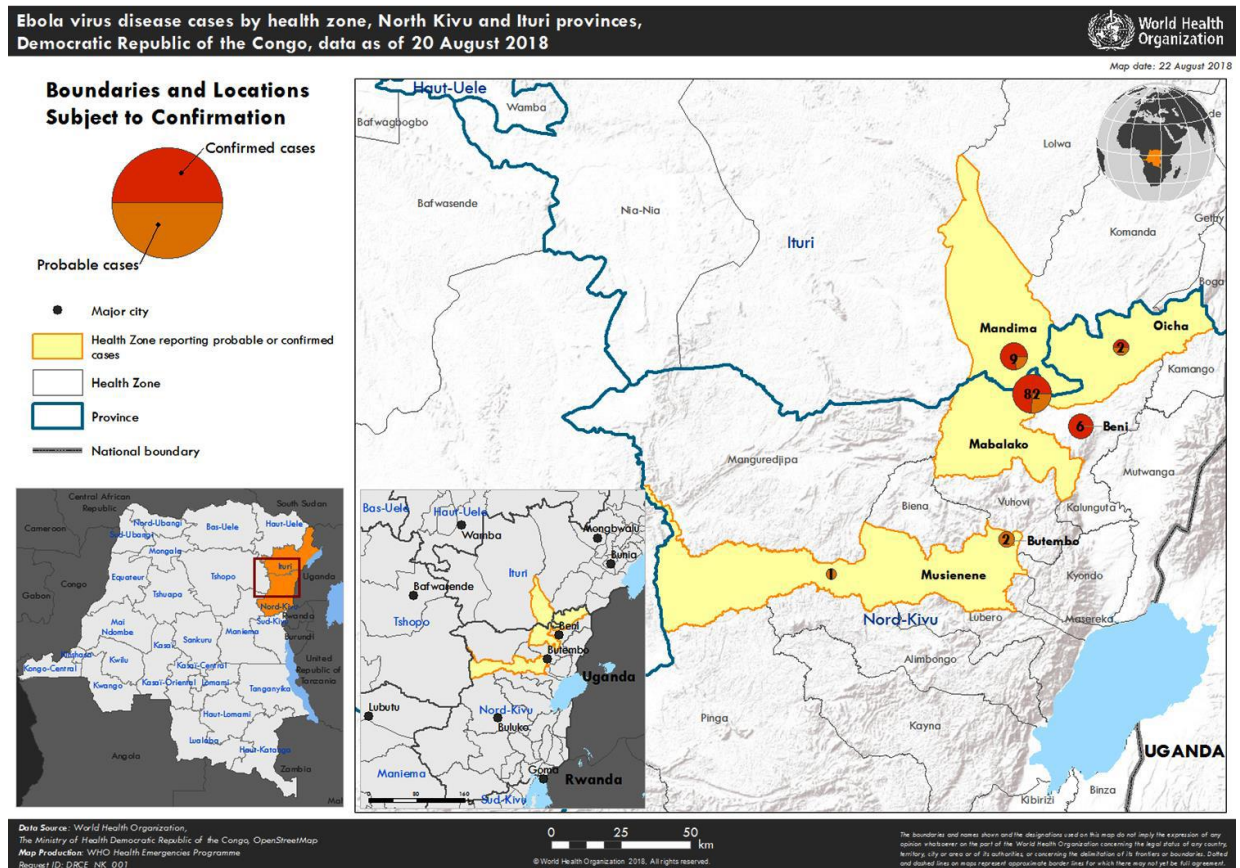

Fuente: Organización Mundial de la Salud