

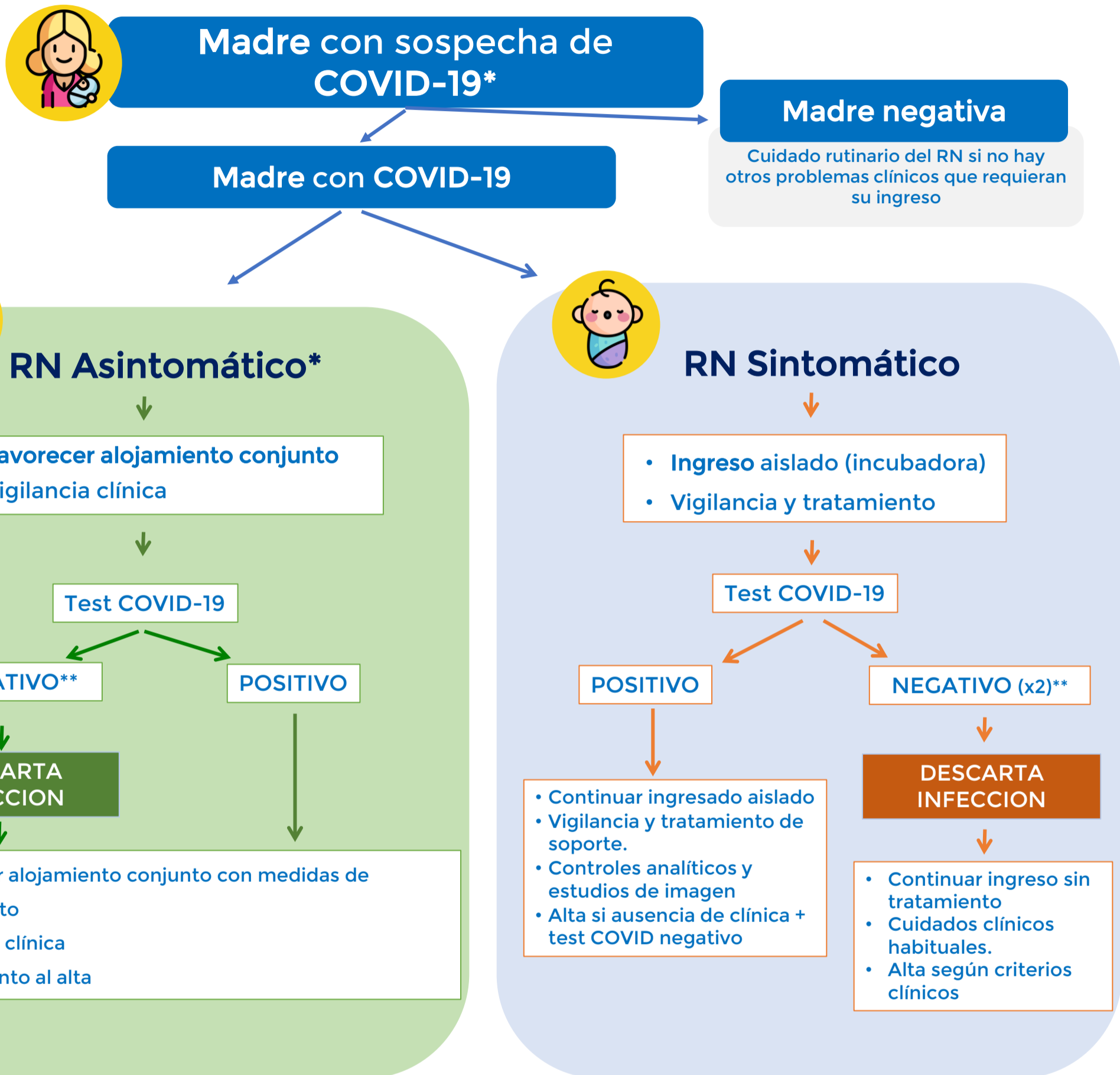

Manejo perinatal del recién nacido de madre con sospecha de COVID-19



• En casos de madres en investigación o positivas, si **madre pauci o asintomática y neonato asintomático**, se recomienda alojamiento conjunto en régimen de aislamiento de contacto y gotas entre madre e hijo/a (higiene de manos, mascarilla facial y cuna a 2 metros de la cama de la madre). Si la **madre está sintomática** (fiebre, tos y secreciones respiratorias) el neonato tendrá que ser ingresado aislado y separado de su madre sólo cuando las condiciones clínicas de esta así lo recomienden. La duración de las medidas de aislamiento y separación madre-hijo, se deberán analizar de forma individual en relación con los resultados virológicos del niño/a y de la madre, las condiciones clínicas de ambos.

** En los casos en investigación **sintomáticos** hijos/as de madre con infección confirmada o con alta sospecha clínica/epidemiológica, para considerar un caso descartado (no infección) y retirar las medidas de aislamiento se recomienda tener dos controles de PCR viral (nacimiento y 24-48 horas) negativo. En los **asintomáticos** se hará uno o dos controles de PCR viral según disponibilidad.